

CÓMO VAMOS EN PRIMERA INFANCIA MANIZALES



LO QUE SOMOS ES FRUTO DE LO QUE HEMOS SIDO, DE LO QUE ACONTECE Y DE LO QUE PROYECTAMOS SER.

Ese momento inicial, esa sensación de llegar al mundo, ese progresivo comprender de lo que somos como niños, niñas y, poco a poco, como seres de una sociedad, se caracteriza por ser un juego permanente de múltiples fuerzas que permean lo que un niño o una niña puede llegar a ser.

Es nuestra responsabilidad construir un mejor mundo para todos,

UN MEJOR LUGAR PARA LA PRIMERA INFANCIA EN NUESTRA CIUDAD.



CRÉDITOS

MANIZALES
cómo vamos

UNIDAD COORDINADORA MANIZALES CÓMO VAMOS

Director

DANIEL HURTADO CANO

director@manizalescomovamos.org

Líder técnico

JUAN JOSÉ GAVIRIA SALAZAR

analisistecnico@manizalescomovamos.org

Líder Comunicaciones

MARGARITA LAVERDE GALVIS

comunicaciones@manizalescomovamos.org

Líder de Proyectos Sociales

SANTIAGO URREA YELA

proyectossociales@manizalescomovamos.org

Diseño y Diagramación

ALEJANDRA OSORIO OSORIO

diseño@manizalescomovamos.org

JENNY GRISALES ARIAS

Asistentes de investigación

DANIEL FELIPE PÉREZ GALINDO, GABRIEL ALFONSO
MOGOLLÓN ROJAS, KAREN YESENIA SAAC MORENO
info@manizalescomovamos.org

AUTORES

Centro de Estudios Avanzados en Niñez y
Juventud

Alianza CINDE – Universidad de Manizales

MARÍA CAMILA OSPINA ALVARADO, SARA VICTORIA
ALVARADO SALGADO, OMAR ANDRÉS CAMACHO
SÁNCHEZ, LINA MARCELA CARDONA, SIMÓN
VELÁSQUEZ MATIJASEVIC, DAVID ARTURO OSPINA
RAMÍREZ, DANIELA LEÓN CASTAÑO

ALIADOS MESA PRIMERO LA INFANCIA DE MANIZALES

DANIELA LEÓN CASTAÑO, *Coordinadora Campo
Circulación del Conocimiento*

LINA MARCELA CARDONA SALAZAR, *Formadora e
investigadora*

MARÍA CAMILA OSPINA ALVARADO, *Líder Primera
Infancia*

*Centro de Estudios Avanzados en Niñez y
Juventud del CINDE y la Universidad de Manizales*

ENERIETH RAMÍREZ ALVIS

Jefe de Educación

*Caja de Compensación Familiar de Caldas
-Confa-*

ADRIANA ARANGO GÓMEZ

Directora Ejecutiva

Corporación Alberto Arango Restrepo CEDER

AIDEE GONZÁLEZ, *Directora Administrativa*

MARÍA ISABEL GIRALDO SANTACOLOMA, *Presidente*

Consejo de Administración

Corporación de la Sagrada Familia

PATRICIA ESCOBAR ARBELÁEZ

Directora Ejecutiva

Fundación FESCO

ÁNGELA VÁSQUEZ ESCOBAR

Directora de proyectos especiales

Fundación Luker

JANETH ZULUAGA MONTOYA, *Directora Ejecutiva*

ESTEFANÍA ARISTIZÁBAL RAMÍREZ, *Coordinadora*

Gestar Futuro

Fundación Nutrir



ANDREA SALAZAR ARANGO
*Directora Alianza
Primero lo Primero*

Unidad de Relacionamento Público Privado
LUZ ENITH CASTRO Y MARIA PAULA BARBERO
Empresarios por la Educación

COMITÉ DIRECTIVO MCV

PABLO JARAMILLO VILLEGAS
*Gerente
Fundación Luker*

JUAN EDUARDO ZULUAGA PERNA
*Director
Caja de Compensación Familiar de Caldas -Confa*

LUZ ADRIANA ALARCÓN GONZÁLEZ
*Gerente de Confa Salud
Caja de Compensación Familiar de Caldas -Confa*

LINA MARÍA RAMÍREZ LONDOÑO
*Presidenta Ejecutiva
Cámara de Comercio de Manizales por Caldas*

ADRIANA CRISTINA MEJÍA SÁNCHEZ
*Directora de la Unidad de Innovación y Desarrollo
Regional
Cámara de Comercio de Manizales por Caldas*

SANTIAGO VILLEGAS YEPES
*Gerente General
CHEC Grupo EPM*

CAMILA PALACIO ARCE
*Representante legal
Comité Intergremial de Caldas*

NICOLÁS RESTREPO ESCOBAR
*Director - Gerente
Editorial La Patria S.A*

CARLOS ALBERTO MAZENETH DÁVILA
*Gerente
Efígas S.A. E.S.P*

ERIKA SOLEDAD DURÁN PINZÓN
*Subgerente Comercial
Efígas S.A. E.S.P.*

JUAN CARLOS QUINTERO NARANJO
*Gerente
Empresa Metropolitana de Aseo S.A E.S.P.*

ALEJANDRO CEBALLOS MÁRQUEZ
*Rector
Universidad de Caldas*

PATRICIA SALAZAR VILLEGAS
*Vicerrectora de Proyección
Universidad de Caldas*

HNA. ELIZABETH CAICEDO CAICEDO
*Rectora
Universidad Católica de Manizales*

NATALIA YEPES JARAMILLO
*Gerente
Andi Seccional Caldas*

DANIEL RICARDO URIBE PARRA
*Director Ejecutivo
Fundación Corona*

COMITÉ TÉCNICO MCV

JOSÉ FÁBER HERNÁNDEZ ORTIZ
*Investigador
Caja de Compensación Familiar de Caldas -Confa*

JORGE ALBERTO GARCÍA GARCÍA
*Estudios Económicos y Competitividad
Cámara de Comercio de Manizales por Caldas*

JOSÉ URBEY GÓMEZ SALAZAR
*Líder de Equipo Planificación y Gestión, Área
Gestión Operativa
CHEC-Grupo EPM*

FRANDINEY HENAO RIOS
*Profesional Gestión Operativa
CHEC-Grupo EPM*



MARTHA LUCÍA GÓMEZ GÓMEZ
Editora Público
Editorial La Patria S.A

MÓNICA CRISTINA POSADA CIFUENTES
Directora Administrativa
Efigas S.A. E.S.P

ALEJANDRA CORREA GONZÁLEZ
Coordinadora Responsabilidad Social
Efigas S.A. E.S.P

ANA MARÍA MONTES GONZÁLEZ
Gestora Social
Empresa Metropolitana de Aseo S.A E.S.P.

MÓNICA VILLEGAS CARRASQUILLA
Gerente de Proyectos Sociales
Fundación Corona

ÁNGELA CECILIA VÁSQUEZ ESCOBAR
Directora de Proyectos Especiales
Fundación Luker

SANTIAGO ISAZA ARANGO
Director de Educación
Fundación Luker

JHOANNA ECHEVERRI LONDOÑO
Docente - Investigadora
Universidad Católica de Manizales

COMITÉ DE COMUNICACIONES MCV

MARGARITA MARÍA MAYA ORTEGA
Profesional relaciones externas
Caja de Compensación Familiar de Caldas
-Confa-

TATIANA LÓPEZ FRANCO
Profesional de comunicaciones corporativas
Cámara de Comercio de Manizales por Caldas

CATALINA ARBOLEDA RAMÍREZ
Líder de Comunicaciones
CHEC Grupo EPM

ANA MARÍA ÁLVAREZ JARAMILLO
Profesional equipo de Comunicaciones
CHEC Grupo EPM

CAMILA PALACIO ARCE
Líder Estoy con Manizales
Comité Intergremial de Caldas

AURA ESPERANZA GIRALDO BADILLO
Jefe de Mercadeo y de la Unidad Digital de La Patria
Editorial La Patria S.A

ANA MARÍA GRANADA
Gestora de Comunicaciones
Efigas S.A. E.S.P.

GLORIA MATILDE HERNÁNDEZ CLAVIJO
Coordinadora de Comunicaciones
Efigas S.A. E.S.P.

ÚRSULA TORO URIBE
Jefe de comunicaciones internas y externas
Empresa Metropolitana de Aseo S.A E.S.P.

MARIA ALEJANDRA GÓMEZ URIBE
Líder de comunicaciones
Fundación Luker

ALEJANDRO MARÍN PINEDA
Jefe de Comunicaciones
Universidad Católica de Manizales

ADRIANA SALAZAR VILLEGAS
Coordinadora de Comunicaciones y Prensa
Universidad de Caldas

Manizales Cómo Vamos agradece a todas las entidades y personas que nos proporcionaron la información solicitada y nos colaboraron con sus valiosos comentarios para la construcción del informe de primera infancia 2016-2020. Por sus contribuciones especiales agradecemos también a:

PROGRAMA MANIZALES CÓMO VAMOS

Carrera 23 No. 26-60
Edificio Cámara de Comercio de Manizales por Caldas
Manizales/Colombia

Teléfono: (+576) 880-2490
Correo electrónico:
info@manizalescomovamos.org
Página web:
www.manizalescomovamos.org
Twitter: @mzalescomovamos
Facebook.com/ManizalesComoVamos
Instagram: manizalescomovamos

Las opiniones expresadas en este informe son de exclusiva responsabilidad de sus autores y no comprometen a las entidades públicas o privadas que apoyan el programa o que suministraron información para su elaboración.



POBLACIÓN E IDENTIDAD



CÓMO VAMOS EN
**PRIMERA
INFANCIA
MANIZALES**

Población de la Primera Infancia

• Según proyecciones del DANE, en 2020 habían **28.349 niños y niñas** en Manizales.

• **6,4% de la población** total de Manizales correspondía a la primera infancia.

• El **crecimiento de la población** de la primera infancia entre 2019 y 2020 fue de **1,7%**.

Población por sexos 2020:



14.296
NIÑOS



14.053
NIÑAS

Población de la Primera Infancia por edades



Fuente: DANE (2021)





Población de La Primera Infancia por ciudades

Población de Primera Infancia en 6 capitales de Colombia (2016 & 2020)

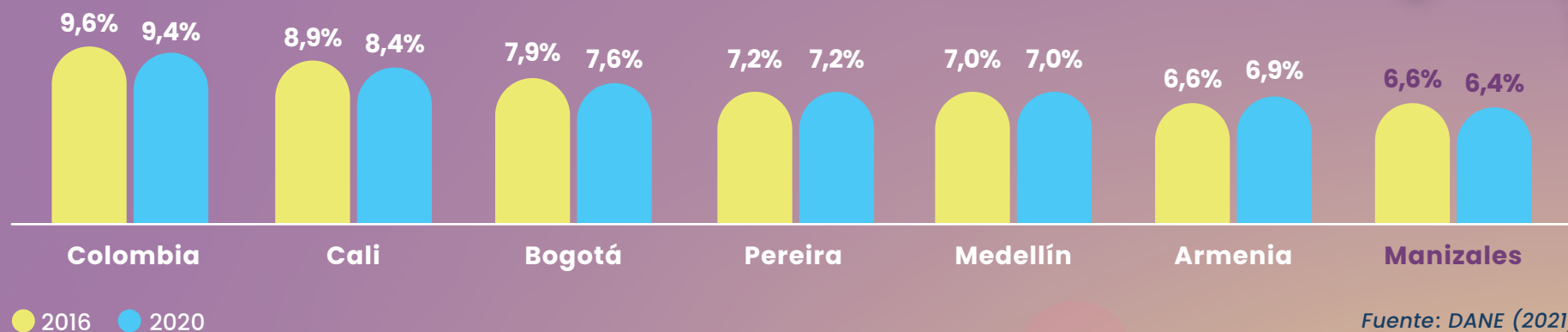

Fuente: DANE (2021)

Registro civil de nacimiento:

Registro civil en relación con los nacidos vivos (2016-2018)

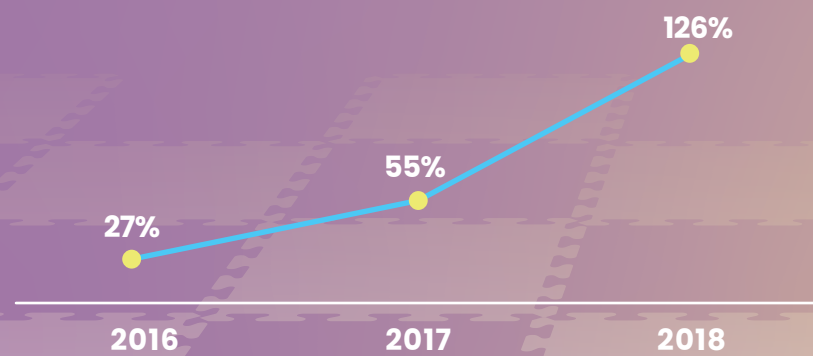

Fuente: ICBF – SUIN (Última Actualización en 2018)



BIENESTAR MATERIAL



CÓMO VAMOS EN
PRIMERA INFANCIA
MANIZALES

Pobreza monetaria:



Incidencia P.M Total

2019 20,6

2020 32,4

Incidencia P.M primera infancia

34,9

47,8

Pobreza extrema:



Incidencia P.E Total

2019 1,9

2020 7,9

Incidencia P.E primera infancia

3,6

11,1



Calidad de la vivienda:

• Para el cuarto trimestre de 2020, el **servicio de internet** en las viviendas con niños de la primera infancia fue de **72%, 9 puntos porcentuales (pp) más con respecto al 2019**.

• Los **servicios de alcantarillado y energía eléctrica** han tenido una cobertura constante desde 2016, con un **99% y 100%** respectivamente.

• La cobertura del **servicio de gas natural** se ha reducido de 2019 a 2020, disminuyendo de **86% a 81%** respectivamente.

Porcentaje de niños y niñas que habitan en hogares con hacinamiento mitigable y no mitigable (2016-2020)



Fuente: Cálculos propios con base en la GEIH-DANE (2020)

SALUD



CÓMO VAMOS EN
**PRIMERA
INFANCIA**
MANIZALES

Mortalidad:

Tasa de mortalidad en la Primera Infancia
(2016-2020pr)

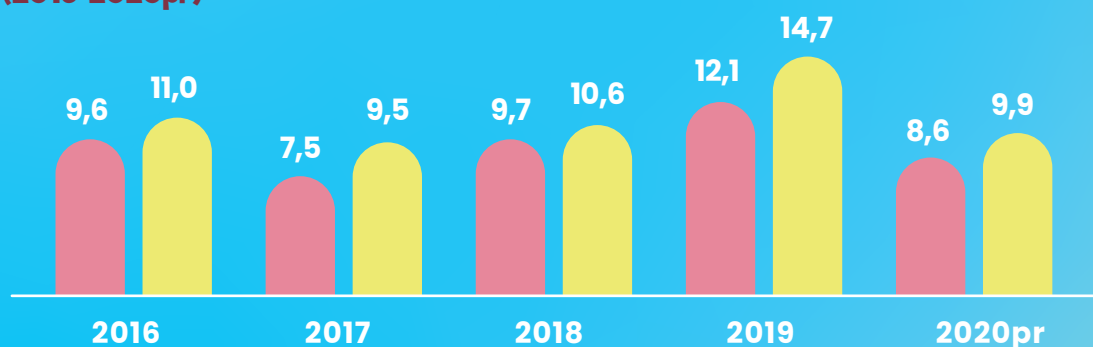

- Tasa de mortalidad infantil (menores de 1 año)
- Tasa de mortalidad en la niñez (menos de 5 años)

Fuente: DANE (2021)

- En 2020 **disminuyó en 19,5 pp** la proporción de muertes en niñas y niños de 0 a 5 años por causas evitables.

Muertes por causas evitables

(0 a 5 años)

Año	Porcentaje
2019	65,9%
2020	46,4%



Desnutrición*:

en menores de 5 años

Prevalencia de desnutrición crónica



Año	Prevalencia
2018	9,9%
2019	13,1%

Prevalencia de desnutrición aguda

1,9%
2018

3,3%
2019



Sobrepeso:

en menores de 5 años

Prevalencia de sobrepeso

4,2%
2018

14,7%
2019



Prevalencia de obesidad

1,0%
2018

5,9%
2019

* "En el año 2020 por situación de la pandemia del Covid - 19 las instituciones prestadoras de servicios de salud durante gran parte del año suspendieron los servicios presenciales incluido la atención de crecimiento y desarrollo, situación por la cual los niños y niñas valorados fueron pocos en el año y el reporte que enviaron las IPS de Manizales de la población valorada antropométricamente no permite realizar un comportamiento de los indicadores nutricionales representativos de la población". (Secretaría de Salud Pública de Manizales, respuesta derecho de petición SSP 179 del 23 de marzo de 2021)

Bajo Peso al nacer:

Porcentaje de nacidos vivos con bajo peso al nacer



9,0%	10,5%	9,9%
2018	2019	2020

Prevención de enfermedades:

Cobertura de vacunación:



DTP menores de un año

97,2%	91,1%
2018	2019

Triple Viral un año

96,7%	88,4%
2018	2019

Salud Materna:

Tasa de Mortalidad Materna (2016-2020)

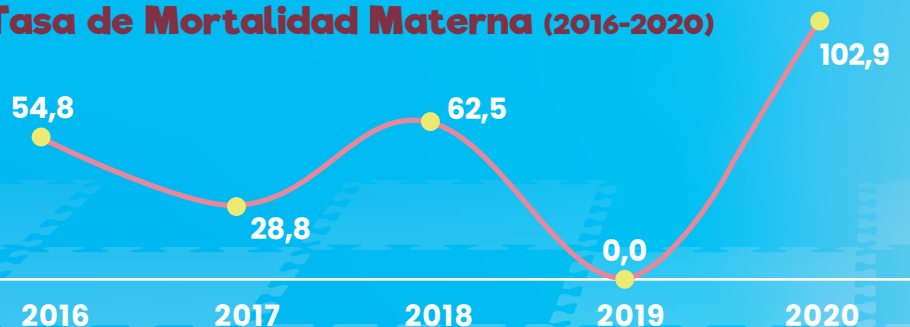

Fuente: DANE (2020)

Tasa de fecundidad adolescente



24,2%	24,7%
2019	2020

Porcentaje de nacidos vivos

cuya madre asistió a 4 o más consultas de control prenatal

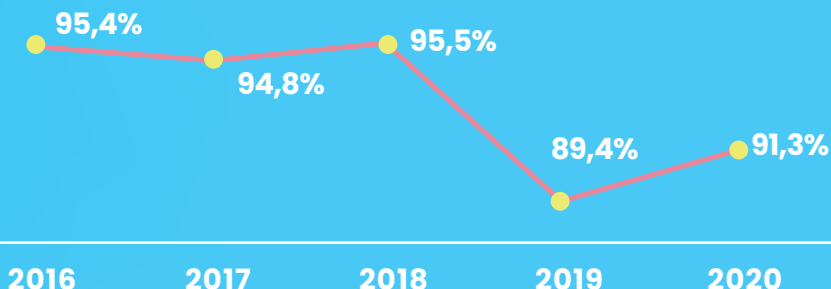

Fuente: Secretaría de Salud Pública de Manizales (2021)

Cobertura en Salud:

Porcentaje de niños y niñas entre 0 y 5 años afiliados al SGSSS

por tipo de régimen y porcentaje de niños no afiliados

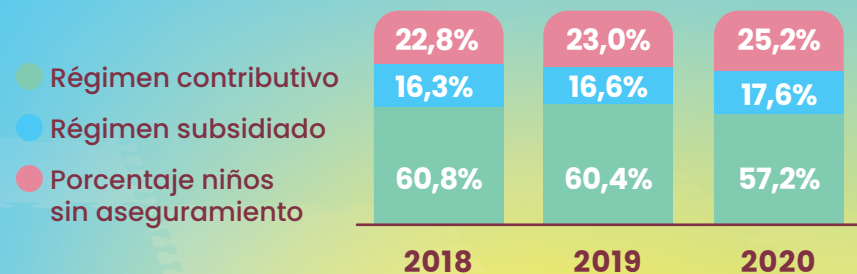

Fuente: Ministerio de Salud (2021)

Tasa de fecundidad en mujeres de 10 a 14 años



0,9%	1,0%
2019	2020

CUIDADO Y EDUCACIÓN

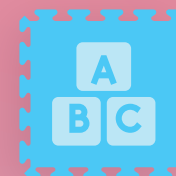

CÓMO VAMOS EN
**PRIMERA
INFANCIA
MANIZALES**

Niñas y niños atendidos en programas públicos de cuidado y educación inicial:

Niños y niñas entre 0 y 5 años atendidos por el ICBF (2016-2020)

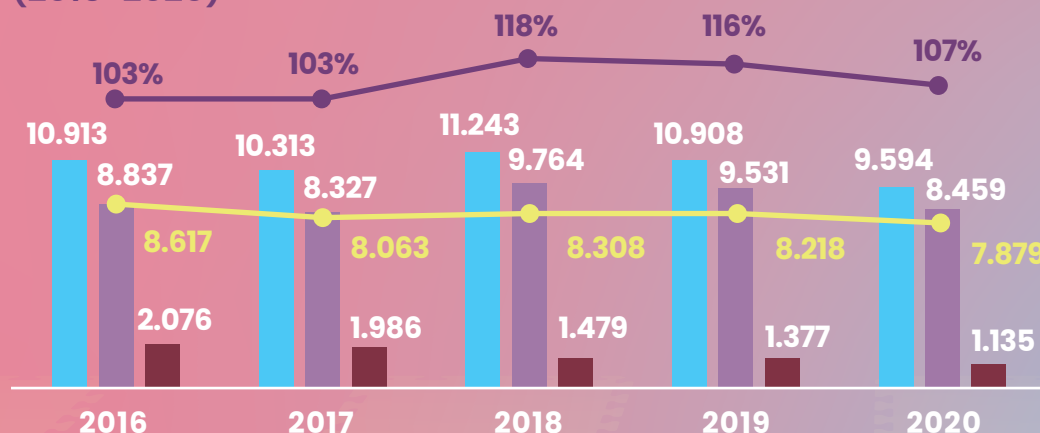

- Atención integral y otras formas de atención
- Atención integral
- Otras formas de atención
- Meta en atención integral a la primera infancia
- Cobertura de atención integral a la primera infancia.

Fuente: Cálculos propios con base en la GEIH-DANE (2020)

Tasa de cobertura bruta

Tasa de cobertura bruta en pre-jardín.

Niñas y niños entre 3-4 años

15,6% | 15,6%
2019 | 2020



Tasa de cobertura bruta en transición.

Niñas y niños de 5 años

79,9% | 77,4%
2019 | 2020



ENTORNO FAMILIAR

Porcentaje histórico de jefes de hogar en viviendas con niñas y niños de 0 a 5 años según nivel educativo máximo (2016-2020)

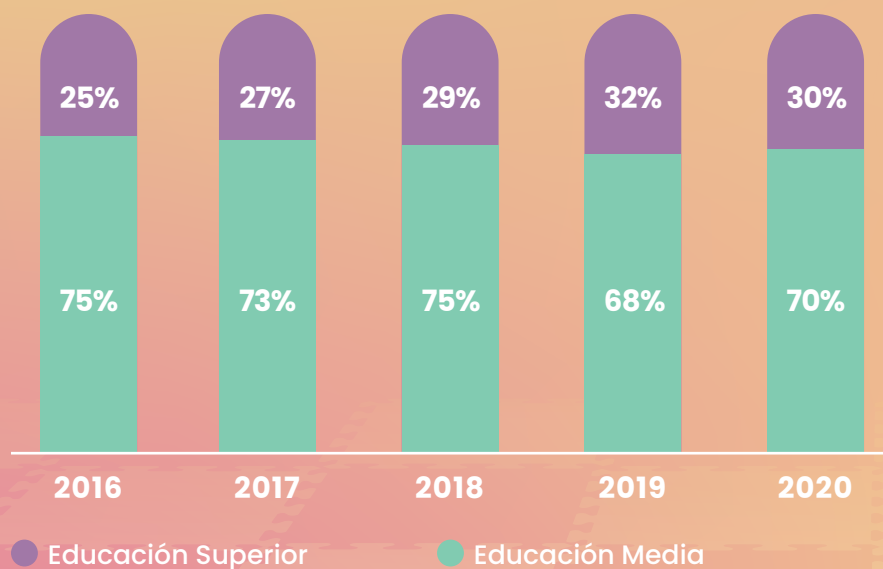

Fuente: Cálculos propios con base en GEIH - DANE (2020)



CÓMO VAMOS EN
PRIMERA INFANCIA MANIZALES



Número de niñas y niños entre 0 y 5 años que no están en compañía de sus familias (2016-2020)

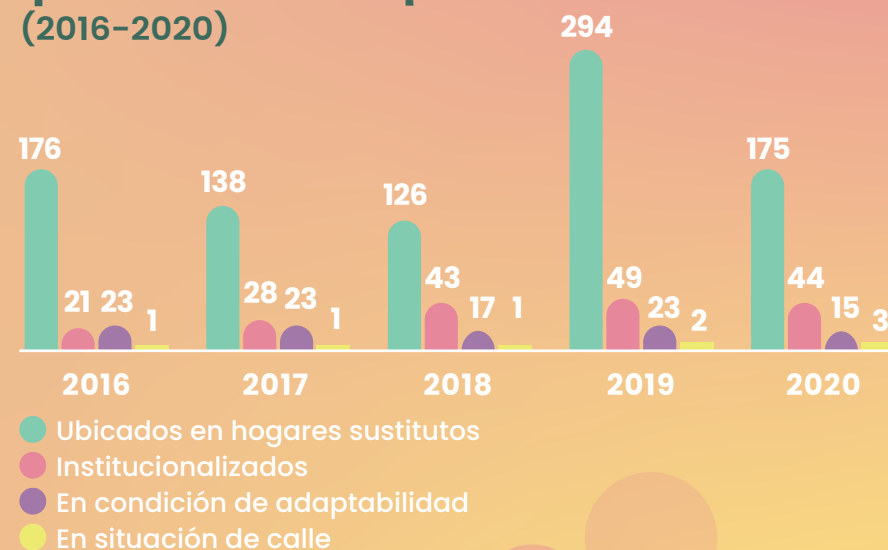

Fuente: ICBF (2021)



Protección frente a la violencia



Tasa de victimización por conflicto armado en Manizales en menores de 5 años (2016–2020)

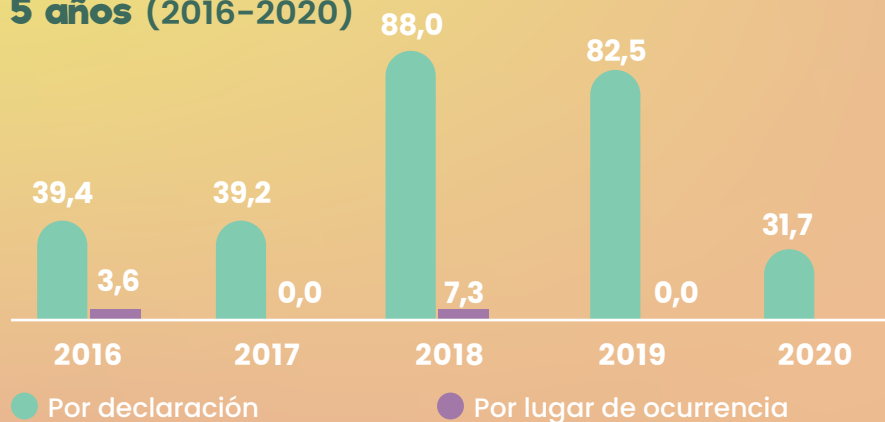

Fuente: Red Nacional de Información – Unidad para las Víctimas (2021)

Número y tasa de mortalidad de niños y niñas entre 0 y 5 años por causas externas

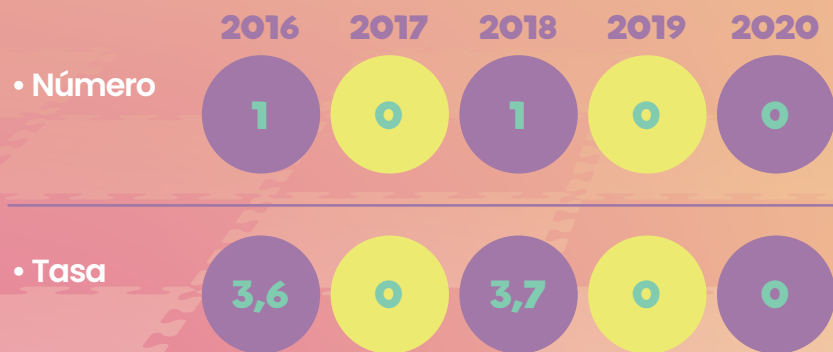

Fuente: Instituto Nacional de Medicina Legal y Ciencias Forenses (2021)



Maltrato infantil



Tasa de maltrato infantil según las niñas y niños entre 0 y 5 años que ingresaron al Proceso Administrativo de Restablecimiento de Derechos (PARD) por motivo de maltrato

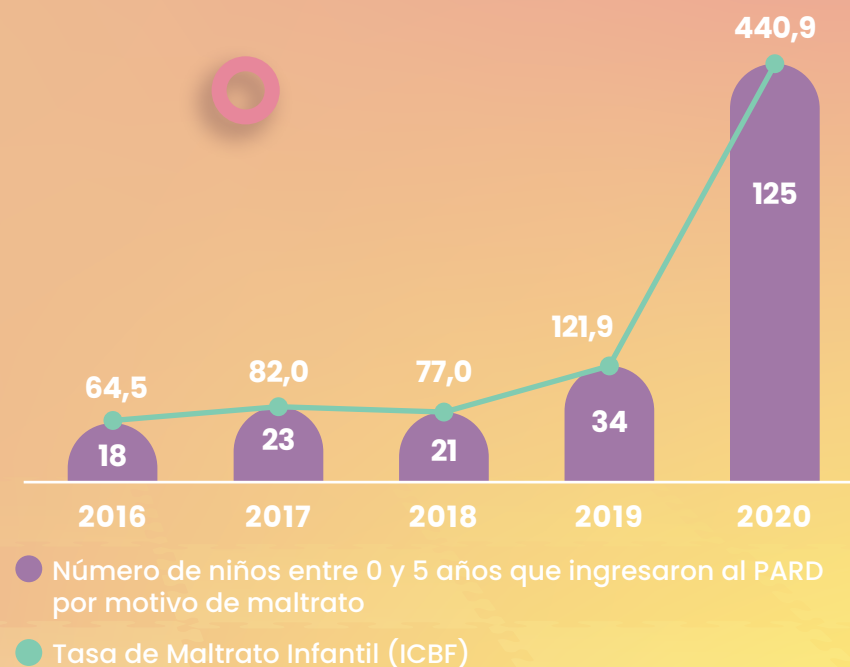

Fuente: Cálculos Propios a partir del Tablero de Caracterización del ICBF (2020) – Fecha de Consulta 15 de junio de 2021

Tasa de violencia intrafamiliar a partir del número de niños y niñas entre 0 y 5 años víctimas de violencia intrafamiliar

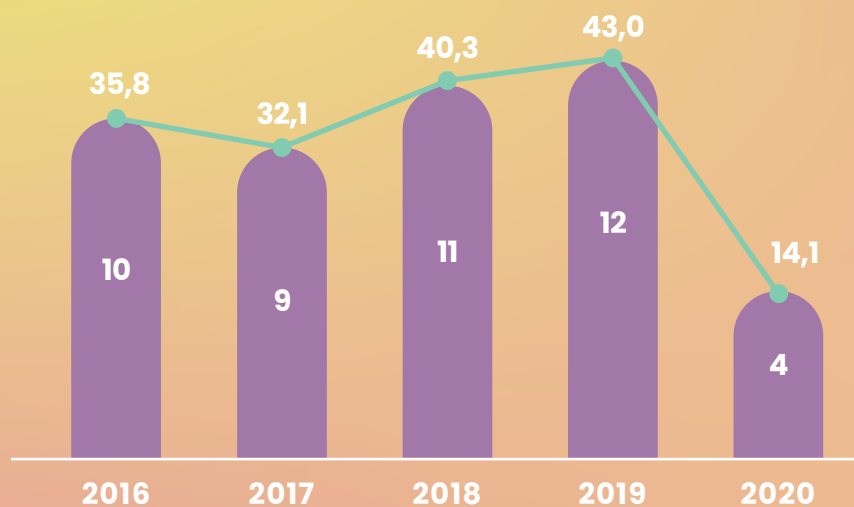

- Número de niños entre 0 y 5 años víctimas de violencia intrafamiliar
- Tasa de violencia intrafamiliar (INMLCF)

Fuente: Cálculos Propios a partir del Instituto Nacional de Medicina Legal y Ciencias Forenses (2021)



Violencia sexual

Tasa de maltrato infantil según las niñas y niños entre 0 y 5 años que ingresaron al Proceso Administrativo de Restablecimiento de Derechos (PARD) por motivo de violencia sexual

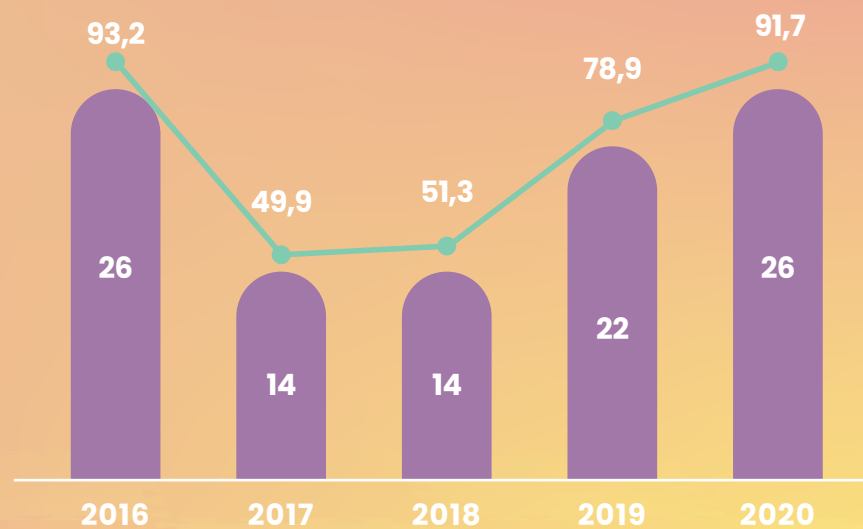

- Número de niños entre 0 y 5 años que ingresaron al PARD por motivo de violencia sexual
- Tasa de violencia sexual (ICBF)

Fuente: Cálculos Propios a partir del Tablero de Caracterización del ICBF (2021) - Fecha de Consulta 15 de junio de 2021





**POBLACIÓN
E IDENTIDAD**



**ENTORNO
FAMILIAR**



**CUIDADO
Y EDUCACIÓN**



**BIENESTAR
MATERIAL**



SALUD



PUBLICADO EN 2021

MANIZALES
cómo vamos

CÓMO VAMOS EN PRIMERA INFANCIA MANIZALES

