

INFORME DE Calidad de vida

Manizales
2020

Descargue el informe completo en
www.manizalescomovamos.org



Unidad coordinadora Manizales Cómo Vamos

Director / Autor
Daniel Hurtado Cano –
director@manizalescomovamos.org

Líder técnico / Co-autor
Juan José Gaviria Salazar –
analisistecnico@manizalescomovamos.org

Líder Comunicaciones
Margarita Laverde Galvis –
comunicaciones@manizalescomovamos.org

Líder Proyectos Sociales
Santiago Urrea Yela –
proyectossociales@manizalescomovamos.org

Diseño y Diagramación
Alejandra Osorio Osorio –
diseno@manizalescomovamos.org
Jenny Grisales Arias

Asistentes de investigación
**Paula Andrea Duque Valencia; Santiago Ávila
Idárraga; Gabriel Alfonso Mogollón Rojas; Daniel Felipe
Pérez Galindo,**

Manizales Cómo Vamos agradece a todas las entidades y personas que nos proporcionaron la información solicitada y nos colaboraron con sus valiosos comentarios para la construcción del informe de calidad de vida de Manizales 2020. **POR SUS CONTRIBUCIONES ESPECIALES AGRADECEMOS ESPECIALMENTE A:**

INFORME DE Calidad de vida MANIZALES 2020



Comité Directivo

Pablo Jaramillo Villegas

Gerente
Fundación Luker

Juan Eduardo Zuluaga Perna

Director
Caja de Compensación Familiar de
Caldas -Confa

Luz Adriana Alarcón González

Gerente General de Confa Salud
Caja de Compensación Familiar de
Caldas -Confa

Lina María Ramírez Londoño

Presidenta Ejecutiva
Cámara de Comercio de Manizales por
Caldas

Adriana Cristina Mejía Sánchez

Directora de la Unidad de Innovación y
Desarrollo Regional
Cámara de Comercio de Manizales por
Caldas

Santiago Villegas Yepes

Gerente General
CHEC Grupo EPM

Camila Palacio Arce

Representante legal
Comité Intergremial de Caldas

Nicolás Restrepo Escobar

Director - Gerente
Editorial La Patria S.A

Carlos Alberto Mazeneth Dávila

Gerente
Efigas S.A. E.S.P

Erika Soledad Durán Pinzón

Subgerente Comercial
Efigas S.A. E.S.P.

Juan Carlos Quintero Naranjo

Gerente
Empresa Metropolitana de Aseo S.A
E.S.P.

Alejandro Ceballos Márquez

Rector
Universidad de Caldas

Patricia Salazar Villegas

Vicerrectora de Proyección
Universidad de Caldas

Hna. Elizabeth Caicedo Caicedo

Rectora
Universidad Católica de Manizales

Natalia Yepes Jaramillo

Gerente
Andi Seccional Caldas

Daniel Ricardo Uribe Parra

Director Ejecutivo
Fundación Corona

Comité técnico

José Fáber Hernández Ortiz

Investigador
Caja de Compensación Familiar de
Caldas -Confa

Jorge Alberto García García

Estudios Económicos y Competitividad
Cámara de Comercio de Manizales por
Caldas

José Urbey Gómez Salazar

Líder de Equipo Planificación y Gestión,

Área Gestión Operativa
CHEC-Grupo EPM

Frandiney Henao Rios

Profesional Gestión Operativa
CHEC-Grupo EPM

Martha Lucía Gómez Gómez

Editora Público
Editorial La Patria S.A

Mónica Cristina Posada Cifuentes

Directora Administrativa
Efigas S.A. E.S.P

Alejandra Correa González

Coordinadora Responsabilidad Social
Efigas S.A. E.S.P

Ana María Montes González

Gestor Social
Empresa Metropolitana de Aseo S.A
E.S.P.

Mónica Villegas Carrasquilla

Gerente de Proyectos Sociales
Fundación Corona

Ángela Cecilia Vásquez Escobar

Directora de Proyectos Especiales
Fundación Luker

Santiago Isaza Arango

Director de Educación
Fundación Luker

Jhoanna Echeverri Londoño

Docente - investigadora
Universidad Católica de Manizales

Comité de Comunicaciones

Margarita María Maya Ortega

Profesional relaciones externas
Caja de Compensación Familiar de Caldas -Confa-

Tatiana López Franco

Profesional de comunicaciones corporativas
Cámara de Comercio de Manizales por Caldas

Catalina Arboleda Ramírez

Líder de Comunicaciones
CHEC Grupo EPM

Ana María Álvarez Jaramillo

Profesional equipo de Comunicaciones
CHEC Grupo EPM

Camila Palacio Arce

Líder Estoy con Manizales
Comité Intergremial de Caldas

Aura Esperanza Giraldo Badillo

Jefe de Mercadeo y de la Unidad Digital de La Patria
Editorial La Patria S.A

Ana María Granada

Gestora de Comunicaciones
Efigas S.A. E.S.P.

Gloria Matilde Hernández Clavijo

Coordinadora de Comunicaciones
Efigas S.A. E.S.P.

Úrsula Toro Uribe

Jefe de comunicaciones internas y externas
Empresa Metropolitana de Aseo S.A E.S.P.

María Alejandra Gómez Uribe

Líder de comunicaciones
Fundación Luker

Alejandro Marín Pineda

Jefe de Comunicaciones
Universidad Católica de Manizales

Adriana Salazar Villegas

Coordinadora de Comunicaciones y Prensa
Universidad de Caldas

Agradecimientos finales:

- Mónica Villegas Carrasquilla, Gerente de Proyectos Sociales de la Fundación Corona, escritura capítulo "Presentación" del informe.
- Luis Hernán Sáenz, Coordinador nacional de la Red Colombiana de Ciudad Cómo Vamos por su liderazgo y acompañamiento en la construcción del informe local.

Programa Manizales Cómo Vamos

Carrera 23 No. 26-60

Edificio Cámara de Comercio de Manizales por Caldas
Manizales/Colombia

Teléfono: (+576) 880-2490

Correo electrónico:

info@manizalescomovamos.org

Página web:

www.manizalescomovamos.org

Twitter: @mzalescomovamos

Facebook.com/ManizalesComoVamos

Instagram: manizalescomovamos

Las opiniones expresadas en este informe son de exclusiva responsabilidad de sus autores y no comprometen a las entidades públicas o privadas que apoyan el programa o que suministraron información para su elaboración.

ISSN 2389-9514



El 2020, no sólo para nuestra ciudad sino para todo el mundo, fue un año de transformación. La presencia de la Covid-19 condicionó gran parte de la calidad de vida que habíamos logrado alcanzar.

Esta calidad de vida necesita repensarse y cuestionarse, para reconocer cuáles son las condiciones estructurales que favorecen, o no, la mejora y el fortalecimiento de la población de Manizales.

Este cuadernillo da cuenta del **Informe de calidad de vida de Manizales del año 2020**. Te invitamos a recorrerle y profundizar en cada uno de sus dimensiones para entender qué pasó, cómo vamos y lo que podría seguir para nosotros como ciudad.

DESCARGA
EL INFORME
AQUÍ



CÓMO VAMOS EN demografía



Población 2020: **446.160 habitantes**
(Según proyecciones del Censo de 2018,
actualizado en octubre de 2020)

El crecimiento poblacional entre
2019 y 2020 fue de 1,3%



94%
urbana y



6%
rural

53%

mujeres y



47%

hombres



Estadísticas vitales



Tasa bruta de Natalidad

9,7
2010

6,5
2020



Tasa bruta de mortalidad

5,7
2010

6,5
2020



Fuente: DANE (2020)

● Tasa Bruta de Natalidad ● Tasa Bruta de Mortalidad



Pirámide poblacional

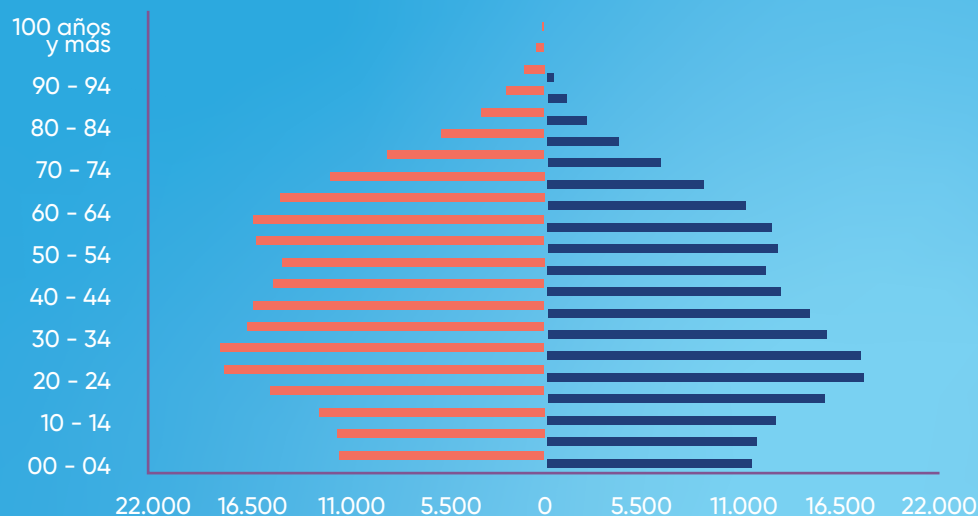

Fuente: DANE (2020)



Las 5 capitales con mayor índice de envejecimiento:

En el 2020 en Manizales **había 81 adultos mayores por cada 100 menores de 15 años.**

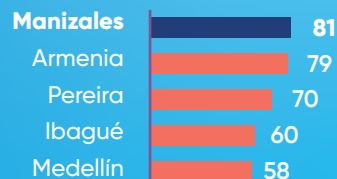

Índice de envejecimiento en Caldas

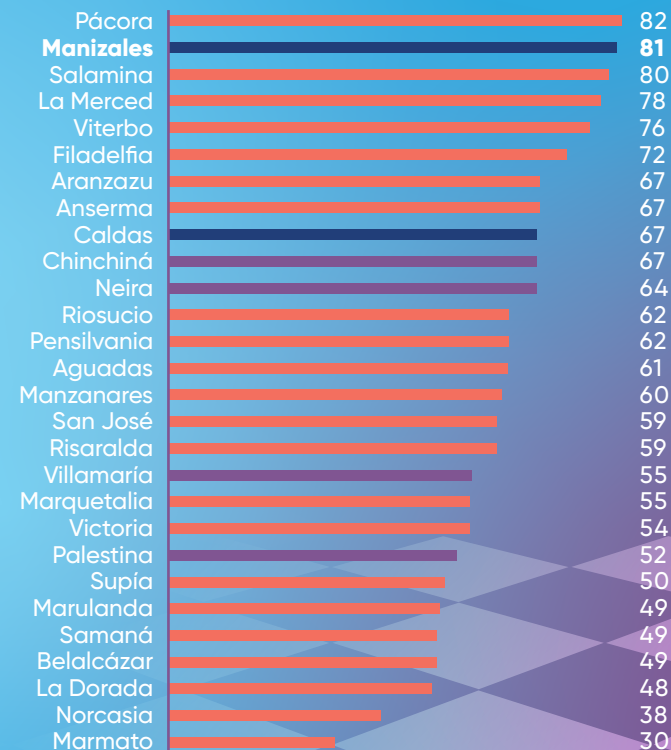

Fuente: DANE (2020)

Población proyectada para la subregión centro sur de Caldas (2020)

Municipio	Palestina	Neira	Chinchiná	Villamaría	Manizales	Total
Población	15.681	21.114	52.267	67.429	446.160	602.651

Fuente: DANE (2020)

CÓMO VAMOS EN pobreza y desigualdad

Autopercepción de la pobreza

El 8% de la población en Manizales se consideraba pobre en 2020 (Fuente: MCV, Encuesta de Percepción Ciudadana).

8%
2020

Pobreza monetaria

(línea de pobreza monetaria para Manizales AM: \$ 389.370 pesos mensual)

32 de cada 100 están por debajo de la línea de la pobreza monetaria. Aumentó 11,8 pp; **fue la 3ª variación porcentual más alta del país (57,3%)**. Manizales AM continúa teniendo la menor incidencia de pobreza monetaria en Colombia.



Reto **Igualdad.** Erradicar la pobreza extrema y reducir la desigualdad.



Pobreza y Desigualdad. información para Manizales
Área Metropolitana: Manizales + Villamaría

Pobreza extrema

(línea de pobreza extrema para Manizales AM: \$ 137.890 pesos mensual)



8 de cada 100 están por debajo de la línea de pobreza extrema. Aumentó 6,0 pp, fue la 2ª variación porcentual más alta del país (315,8%). Manizales AM continúa teniendo la menor incidencia de pobreza extrema en Colombia.

La pobreza extrema afectó con mayor fuerza a los **menores de 18 años (11%)** y a quienes **no tenían ninguna educación formal (13,3%)**.

Pese a ello, **16 de cada 100** con formación de educación superior estuvieron por debajo de la línea de la pobreza monetaria.



Desigualdad en los ingresos

Coefficiente de GINI:

En Manizales se presenta desigualdad según las naciones unidas de acuerdo al GINI.

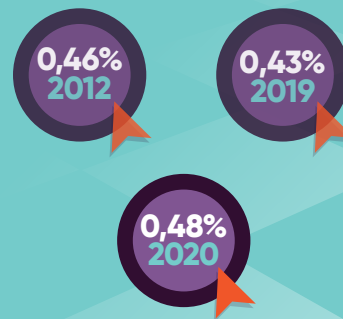

Clase media

Entre 2019 y 2020 el cambio porcentual de las clases sociales fue:

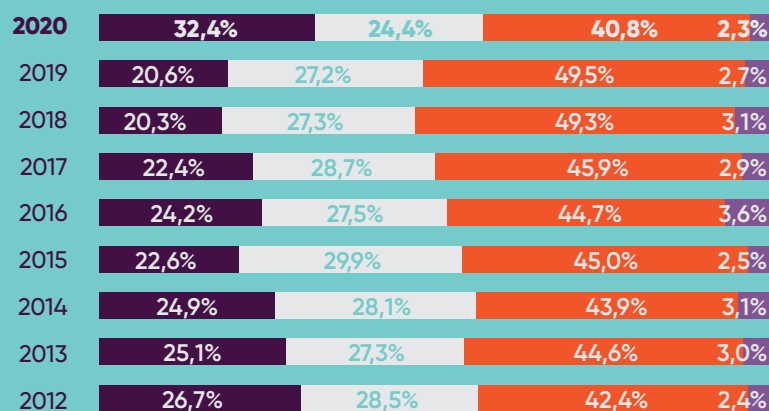
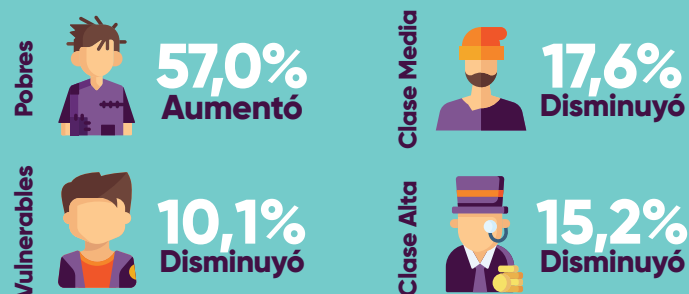

● Pobres ● Vulnerables ● Clase Media ● Clase Alta

El movimiento entre clases sociales fue hacia abajo, parte de la clase media no consolidada pasó a vulnerabilidad y a pobreza.

Manizales AM fue la 2ª con mayor proporción de ciudadanos en clase media.

Medellín fue la 1ª (43%).

Trabajo infantil

Tasa de trabajo infantil (TTI):



Trabajo infantil ampliado (TIA):



Existe el trabajo infantil. Entre 2019 y 2020 se mantuvo relativamente estable (una ligera disminución en trabajo infantil ampliado).

Manizales AM continúa siendo una de las ciudades con menor tasa de TTI y TIA.



CÓMO VAMOS EN

medio ambiente

Consumo diario promedio de servicios públicos por habitante

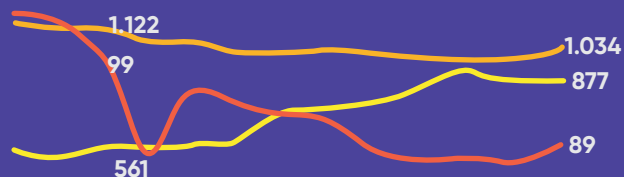

2008 2009 2010 2011 2012 2013 2014 2015 2016 2017 2018 2019 2020

● Consumo energía (Wh/día/hab) ● Residuos sólidos (g/día/hab) ● Consumo agua (Lt/día/hab)

Reto

Medio ambiente. Trabajar para adaptarnos al cambio climático y para ser una ciudad resiliente. **Aire limpio.** Acercarnos a las recomendaciones internacionales de calidad del aire.



Variación promedio de consumo de servicios públicos diario por persona entre 2019 y 2020 fue:



Gestión del Agua

Agua no contabilizada:

Agua desperdiciada en el proceso de producción y distribución

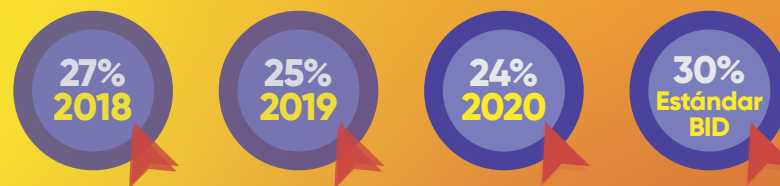

Gestión de residuos sólidos

En el 2020 fueron aprovechadas **4.789 toneladas** en Manizales, correspondiente al **3,3%** del total de las toneladas generadas.

Aprovechamiento de Residuos sólidos:

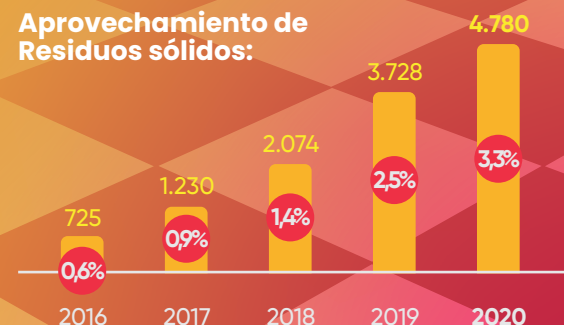

Fuente: EMAS y Secretaría de Medio Ambiente

Volumen y proporción de residuos sólidos generados y reciclados mes a mes en Manizales (2020)

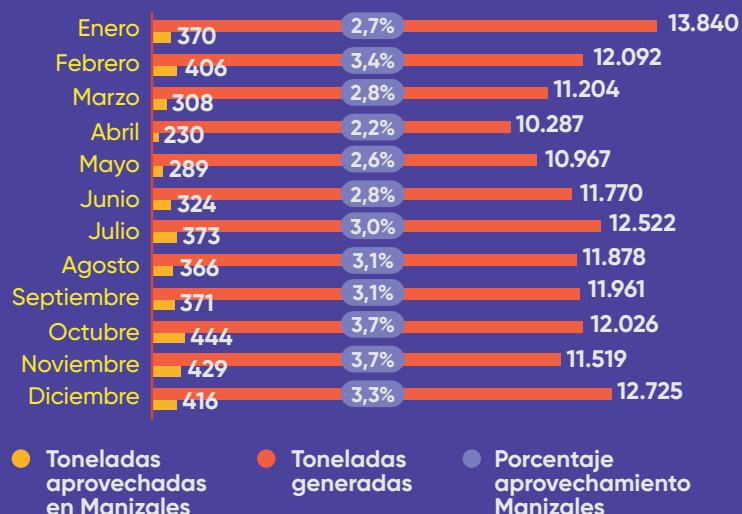

Fuente: EMAS

La aspiración ODS de **Colombia al 2030** es lograr que la tasa de reciclaje y nueva utilización de residuos sólidos sea del **17,9%**

Afectaciones ocasionadas por desastres asociados a fenómenos naturales durante el 2020



Calidad del aire

La calidad del aire en Manizales se mide a través de la concentración de material particulado; **PM 10 y PM 2.5**

En 2020 el promedio anual PM 2,5 fue 13: 2 pp por debajo de la Norma Nacional (15), 3 pp por encima del máximo recomendado por la OMS (10).

Concentración de partículas PM 10

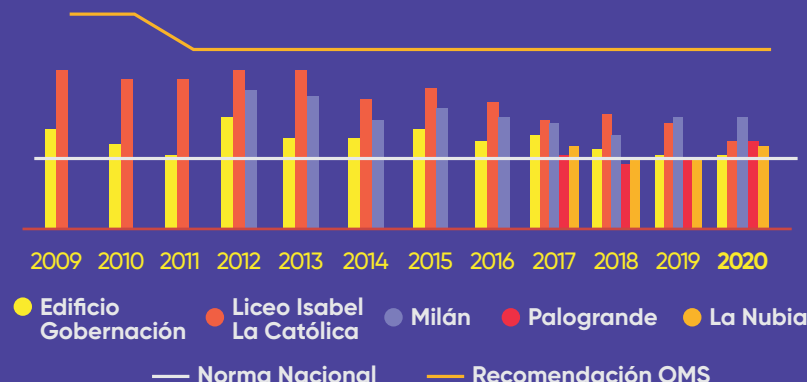

Satisfacción con la gestión ambiental en Manizales, por temas (2020)



Fuente: Encuesta de Percepción Ciudadana de Manizales (Manizales Cómo Vamos, 2021)

CÓMO VAMOS EN salud

Aseguramiento en salud

76%
al régimen
contributivo

18%
al régimen
subsidiado

Un **6%** de la población no está asegurada, equivalente a **24 mil** personas.

Manizales es la 2ª ciudad con mayor proporción de afiliados al régimen contributivo:

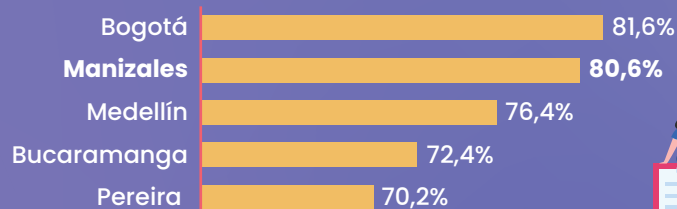

Fuente: Ministerio de Salud y Protección Social



OBJETIVOS
DE DESARROLLO
SOSTENIBLE



Reto

Menos suicidios. Prevenir, estar atentos y ayudar para disminuir los suicidios.

Promoción y prevención. Fortalecer la atención primaria en salud con enfoque preventivo.

Infraestructura

Según el Ministerio de Salud, el número de camas en la cabecera municipal de Manizales en 2020 fueron:

767 de Hospitalización de adulto (**2 más que 2019**).

109 Cuidados Intermedios adulto (**8 más que 2019**).

182 Cuidados Intensivos (**64 más que 2019**)

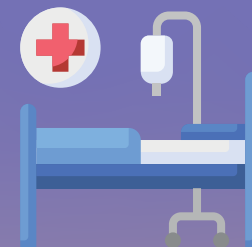

Mortalidad general

La tasa de mortalidad general en Manizales fue **659** por cada 100 mil habitantes (la más alta desde 2008)

Mortalidad Evitable

De las defunciones que ocurrieron en 2020, al menos el **78%** podrían haberse evitado con tratamiento precoz oportuno, saneamiento ambiental y esquemas de vacunación completos.

Principales causas de muerte	Principales causas de muerte en menores de 45
Restos de enfermedades infecciosas y parasitarias	Homicidios
Enfermedades isquémicas del corazón	Suicidios
Enfermedades crónicas de las vías respiratorias inferiores	Accidentes de Transporte terrestre

Embarazo adolescente

La tasa de fecundidad en Manizales durante el 2020 fue de **24,6** nacimientos por cada 1000 mujeres entre los **15 y 19 años**.

Número de casos de embarazo adolescente por Comunas (2020)

Atardeceres	22
San José	33
Cumanday	39
La Estación	7
Ciudadela del Norte + Nuevo Horizonte	102
Ecoturístico Cerro de Oro	9
Tesorito	5
Palogrande	2
Universitaria	18
La Fuente	46
La Macarena	39
Rural	61
Total	385

Fuente: Secretaría de Salud Pública de Manizales



Salud materna e infantil

Mortalidad materna

En 2020 hubo **4** casos de muerte materna en Manizales. En 2019 no se presentó ninguna muerte materna en Manizales.

Fuente: Estadísticas Vitales – DANE (Información preliminar para 2020)

Mortalidad en menores 1 de año y mortalidad en menores de 5 años

29 niños murieron antes de cumplir los 5 años en 2020 (el número de casos más bajo desde 2008). De esos 29, **25** eran menores de 1 año (el número de casos más bajo desde 2015).

Manizales ocupó la 6ª tasa más baja de mortalidad en menores de 1 año en el país.

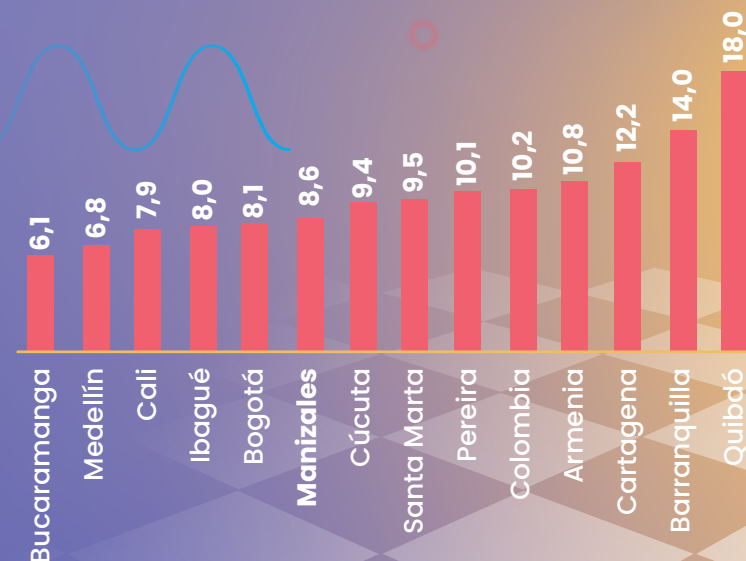

Fuente: Estadísticas Vitales – DANE

Malnutrición infantil

En el año 2020 por situación de la pandemia del COVID - 19 las instituciones prestadoras de servicios de salud durante gran parte del año suspendieron los servicios presenciales incluido la atención de crecimiento y desarrollo, situación por la cual los niños y niñas valorados fueron pocos en el año y el reporte que enviaron las IPS de Manizales de la población valorada antropométricamente no permite realizar un comportamiento de los indicadores nutricionales representativos de la población. (Secretaría de Salud)

Suicidios

En 2020 hubo **32** suicidios, **8** casos menos que el año anterior.

El **84%** fueron hombres y el **16%** mujeres.

Tasa de suicidios por cada 100 mil habitantes

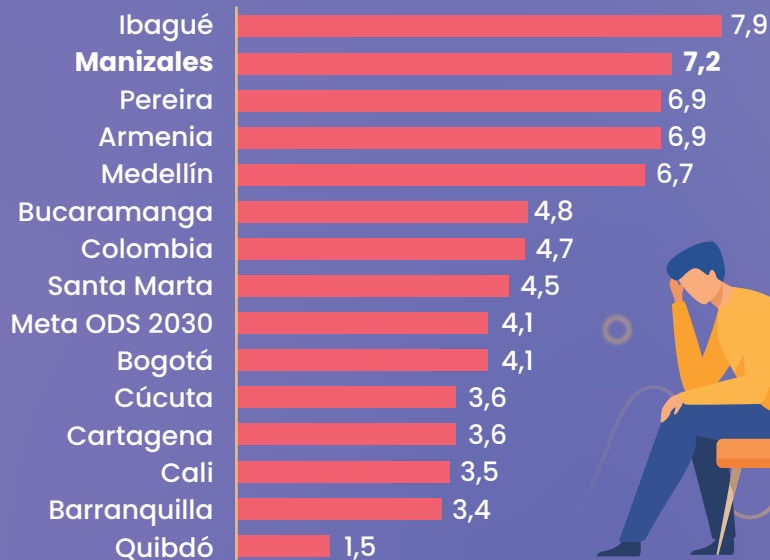

Fuente: Instituto Nacional de Medicina Legal y Ciencias Forenses

Casos mensuales de Covid-19 reportados en Manizales

	mar	abr	may	jun	jul	ago	sep	oct	nov	dic
Contagios	5	16	43	78	541	1136	2313	8108	6597	5704
Recuperados	5	15	41	78	530	1080	2265	7946	6463	5602
Fallecidos	0	1	1	0	7	36	25	131	93	83
N/A	0	0	1	0	4	20	23	31	41	19

■ Recuperados ■ Contagios ■ Fallecidos ● N/A*

* Casos de fallecimientos no covid.

Fuente: Instituto Nacional de Salud

Para conocer nuestro "Informe sobre primera infancia de Manizales" construido con la Mesa Primero La Infancia, escanea este código qr.



CÓMO VAMOS EN educación básica y media

Analfabetismo

La tasa de Analfabetismo en personas entre 15 y 24 años en Manizales en 2020 fue **0,47%**

Fuente: Cálculos MCV con base en GEIH-DANE



Primera infancia

Menores de 5 años atendidos por programas del ICBF



Fuente: Caracterización de Beneficiarios ICBF
(Fecha de consulta: Mayo 2021)

La **cobertura bruta** en prejardín y jardín fue **15,6**

(Fuente: Secretaría de Educación de Manizales)



Cobertura Educación Básica y Media

En Manizales hay **62 mil niños y jóvenes en edad escolar (5-16 años)** según proyecciones del DANE a partir del Censo de 2018.

Durante el 2020 se matricularon **54 mil** en el Sistema Educativo municipal:

42 mil en IE oficiales y 12 mil en IE no oficiales

(Fuente: Secretaría de Educación Municipal).

La tasa de matrícula se redujo **1%** con respecto al 2019.

	Cobertura bruta	Cobertura neta
General	92%	81%
Transición	79%	65%
Primaria	87%	77%
Secundaria	104%	75%
Media	87%	49%

Fuente: Ministerio de Educación Nacional (MEN)

Inversión en educación

184 mil millones de pesos invertidos en educación: el **97%** del gobierno nacional y el **3%** fueron recursos propios del municipio.

Manizales invirtió el **8%** de sus recursos propios en Educación durante el 2020.

Deserción escolar

La deserción es el abandono del sistema escolar por parte de los estudiantes matriculados.

Desde el 2012 la tasa de deserción **ha tendido a la baja**.

Sólo en básica-primaria la deserción se incrementó en 0,3 pp.

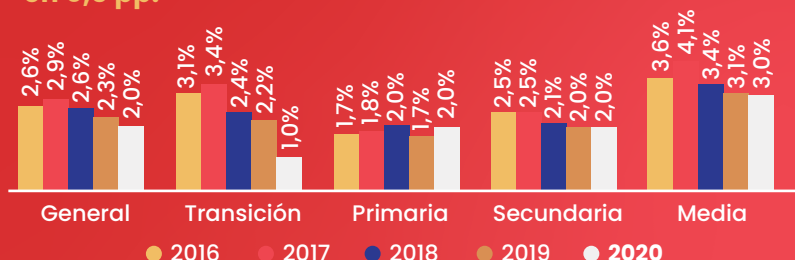

Fuente: Ministerio de Educación Nacional (MEN)

Pruebas Saber 11

El **81%** de las IE Privadas y el **17%** de las IE Oficiales **alcanzaron una calificación de A+ y A**, correspondientes al **36%** de las Instituciones Educativas en Manizales.

Entre 2019 y 2020 la **proporción de IE en A+** (nivel más alto de la calificación) **disminuyó 5 pp**, mientras que la **proporción de IE en D** se **incrementó en 3pp**.



Fuente: ICFES Interactivo

Proporción de estudiantes con nivel B1 o B+ en Inglés



Nota: desde el año 2018 no se aplican las pruebas saber 3, 5 y 9 en el país.

Proporción de Gastos de Inversión en Educación con Recursos Propios

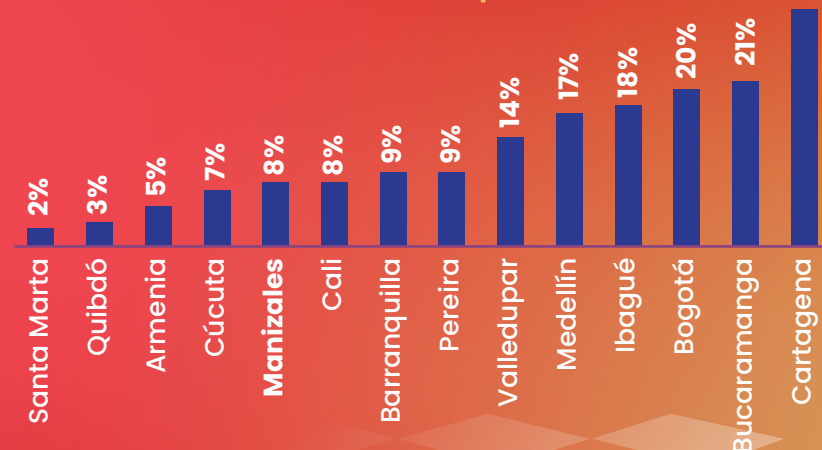

Fuente: Contaduría General de la Nación Sistemas - CHIP

La ciudad cuenta con un portal de visualización sobre educación básica y media, construido por **Manizales Cómo Vamos** gracias al apoyo de la **Fundación Luker**.

Invitamos a ingresar a nuestra página para conocer los informes anuales sobre educación básica y media, sobre educación superior y el Índice de Ciudades Universitarias. **Ingrese aquí al portal sobre Educación Básica y Media.**



CÓMO VAMOS EN

empleo

Tasa de participación

(Relación entre la población en edad de trabajar y la población económicamente activa.)



Tasa de ocupación

(Personas en edad de trabajar que se encontraban ocupadas)



Reto Empleo formal. Aumentar la ocupación laboral formal de Manizales.



Desempleo

Manizales A.M. se encontraba en el puesto **14**, como la ciudad con mayor tasa de desempleo entre las **23** principales ciudades del país.

Se perdieron 19.629 empleos entre el 2019 y el 2020.

Tasa de Desempleo

(Personas en edad de trabajar que se encontraban desocupadas)



La Tasa de desempleo de Manizales estuvo **4,1pp** más alta que la tasa nacional (**15,9**).

Durante el 2020, Manizales alcanzó la tasa de desempleo más alta de la última década (influenciado por la coyuntura del COVID-19).



Desempleo juvenil

Entre 14 y 18 años



Informalidad Laboral¹

De 5 personas ocupadas entre abril y junio de 2020, **2 estaban en la informalidad y 3 en la formalidad, 1,3% más que en el mismo período de 2019.**

Subempleo

Tasa de Subempleo Subjetivo: (Personas que manifestaron el deseo de cambiar de trabajo, pero no realizaron ninguna acción para lograrlo)



Brechas por género

	TGP	TO	TD
Hombres	67,7	55,8	17,8
Mujeres	48,2	37,2	22,9



Tasa de Subempleo Objetivo: (Quienes además de manifestar su deseo de cambiar de trabajo, realizaron acciones para lograrlo)



¹En el 2020 por la pandemia del COVID-19 y la cuarentena estricta no se hicieron algunos módulos de la Gran Encuesta Integrada de Hogares -GEIH- (DANE), por tal razón la información de ocupados formales e informales corresponde solo al 2do semestre de 2020.

CÓMO VAMOS EN

seguridad ciudadana

70% menos

casos de homicidios frente a 2010.

La 2ª ciudad

con menor tasa de homicidios en el país en 2020.

Del total de víctimas, el **91%** fueron hombres, el **66%** tenían menos de 35 años, el **51%** habían cursado máximo básica-primaria y el **90%** fueron en el área urbana.

Delitos contra la vida

HOMICIDIOS

Tasa de homicidios en Manizales y Colombia

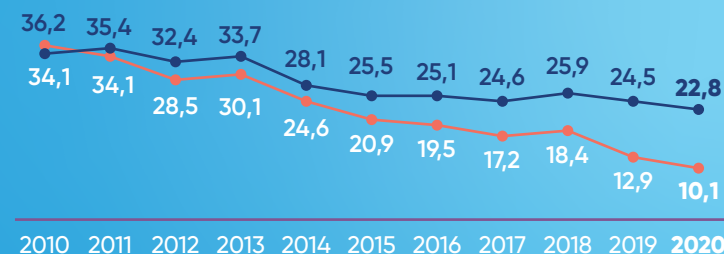

Fuente: INMLCF (2021)

● Colombia ● Manizales

Reto

Seguridad. Hacer de la protección a la vida una prioridad. Reducir los homicidios.
Seguridad Vial. Ni un muerto más en incidentes de tránsito. Nada es accidental.

OBJETIVOS
DE DESARROLLO
SOSTENIBLE

3 SALUD
Y BIENESTAR



16 PAZ, JUSTICIA
E INSTITUCIONES
SÓLIDAS



La tasa de homicidio juvenil fue de **20,5**.

Las tres circunstancias de hecho más comunes para un homicidio fueron: **riñas (53%), ajuste de cuentas (29%) y hurtos (12%)**



Tasa de Homicidios por Ciudades 2020

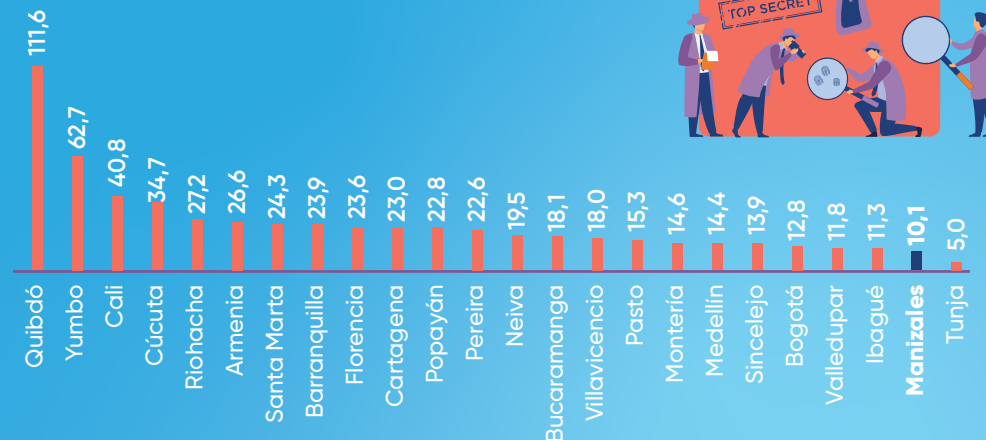

Lesiones por Causa Externa

LESIONES PERSONALES

Casos	
2019	2020
933	248

VIOLENCIA INTRAFAMILIAR

Casos	
2019	2020
547	203

PRESUNTO DELITO SEXUAL

Casos	
2019	2020
256	169



Fuente: INMLCF (2021)

Desaparecidos:

Casos

2019	2020
230	157

Fuente: INMLCF (2021)

La tasa de lesiones personales **disminuyó aprox. 4 veces** en comparación 2019

El número de exámenes médico-legales por presunto delito sexual fue el más bajo de la década. **El 89% fueron realizados a mujeres.** El presunto agresor más común fue un familiar (2 de cada 5 casos).

Manizales tuvo la tasa de desaparecidos **más alta del país en 2020 (35,2)**

Delitos contra el patrimonio económico

Hurtos a comercio

Casos

2018	2019	2020
478	437	362

Hurtos a motocicletas

Casos

2018	2019	2020
48	23	19

Hurtos a automóviles

Casos

2018	2019	2020
17	7	6

Hurto a personas

Casos

2018	2019	2020
1738	1801	1062

Hurtos a residencias

Casos

2018	2019	2020
446	457	263

Hurtos a bicicletas

Casos

2018	2019	2020
64	85	58

Hurto a bancos

Casos

2018	2019	2020
0	1	0

Fuente: Policía Nacional



CÓMO VAMOS EN vivienda y servicios públicos

Déficit habitacional¹

Hogares que viven en viviendas que no tienen todas las condiciones adecuadas para ser habitadas.

De 136 mil hogares en 2018 (Metodología 2020).



114 mil vivían en viviendas en condiciones adecuadas



22 mil tenían alguna carencia o déficit

		Total	Sector urbano	Sector rural
Déficit	cuantitativo	3,8	3,2	12,9
	cualitativo	12,5	10,0	54,4
	habitacional	16,3	13,3	67,4

Reto



Las 10 ciudades con menor déficit habitacional (Total)

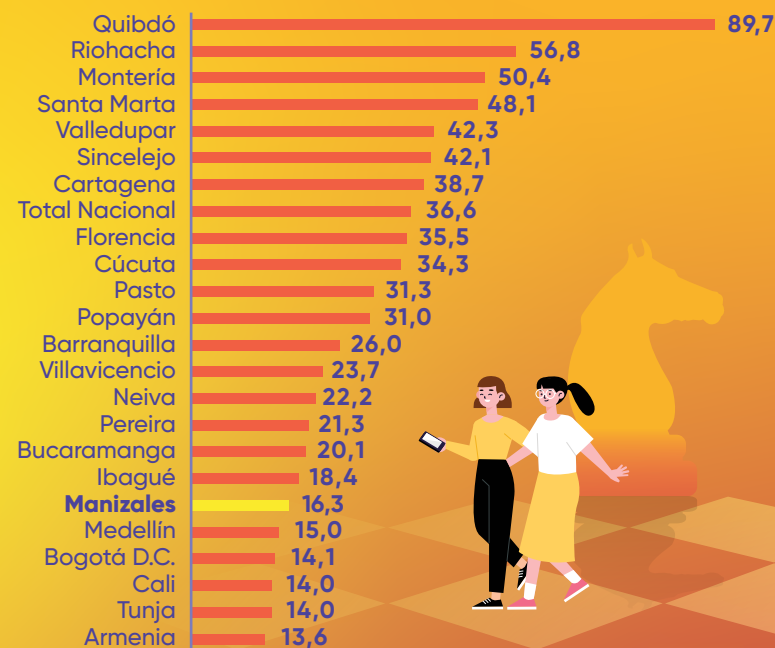

Fuente: DANE - Censo 2018

Construcción de vivienda



En 2020 se terminaron 2.013 viviendas, 11% menos que en 2019.

El **43%** correspondían a vivienda VIS y el **57%** a vivienda NO VIS.



¹ El módulo de Vivienda y Hogares de la Gran Encuesta Integrada de Hogares (GEIH) del DANE no se realizó durante el periodo de cuarentena estricta en el país. Por tanto, no se puede estimar el déficit habitacional para el 2020. Los datos de 2018 son útiles para el análisis.

Servicios públicos



Coberturas urbanas de acueducto **99,98%**, Alcantarillado **99,14%**, Aseo y energía del **100%**, gas natural del **83,13%**



La cobertura en el sector rural continúa siendo una tarea pendiente, particularmente en alcantarillado **(29,72%)**.



A pesar de que la capacidad de cobertura de la CHEC Grupo EPM es del **100%**, **70** viviendas en **2020** carecieron del servicio de energía al no contar con las condiciones mínimas para su conexión (equivalente al **0,06%** de las viviendas).



El tiempo de suspensión promedio del servicio de acueducto ha tenido una tendencia a la baja desde **2015**, siendo en **2020** la más baja hasta la fecha **(4,02)**.

Satisfacción con los servicios públicos

En términos generales, **9 de cada 10** manizaleños estuvieron **satisfechos**, excepto con el servicio de internet.

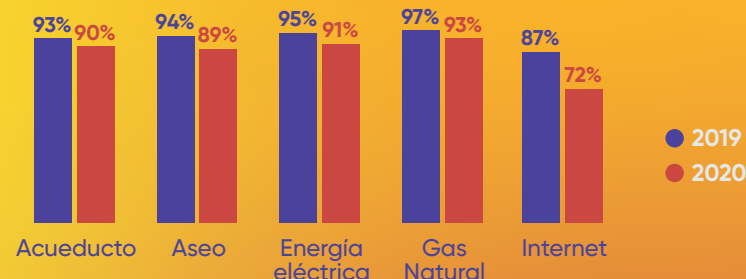

Fuente: Aguas de Manizales (2021)

Índice de Riesgo de Calidad del Agua (IRCA)

El IRCA se triplicó entre **2019** y **2020**. Sin embargo, se mantiene por **debajo de 1%**.

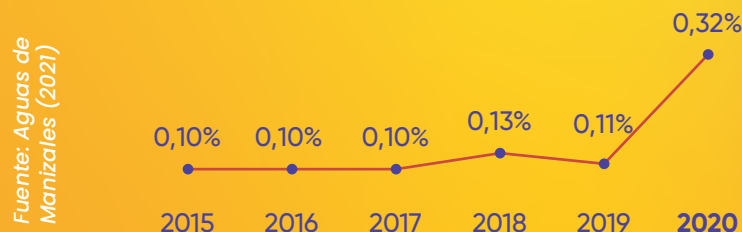

Fuente: Aguas de Manizales (2021)

Índice de Espacio público (metros cuadrados por habitante en Manizales)

El dato más reciente continúa siendo de **2019: 7,15**. En **2014** el índice era **5,59**. El estándar de la OMS es 10.

Variación en precios de vivienda

Manizales es la segunda capital con mayor aumento en los precios de alojamiento, agua, electricidad y otros combustibles (3,11).

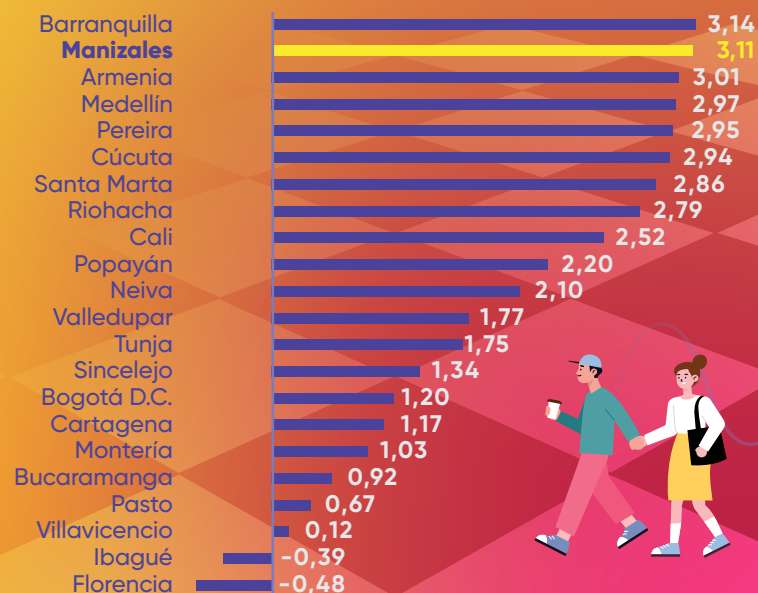

Fuente: IPC - DANE (2021)

CÓMO VAMOS EN movilidad

Medios de transporte

Principal medio de transporte

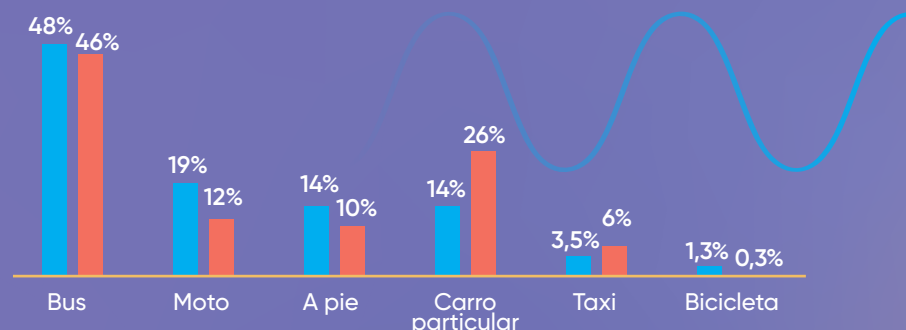

* La versión impresa de esta infografía incurre en un error en los datos sobre taxi y bicicleta. Los datos correctos son los que están dispuestos en esta infografía digital.

El **56,4%** de los manizaleños utilizaron **medios de transporte sostenible** (transporte público, bicicleta o a pie) durante el 2020, **disminuyó 12%** en comparación con el 2019.

Reto **Medio ambiente.** Trabajar para adaptarnos al cambio climático y para ser una ciudad resiliente.

OBJETIVOS
DE DESARROLLO
SOSTENIBLE

3 SALUD
Y BIENESTAR

11 CIUDADES Y
COMUNIDADES
SOSTENIBLES

Aire limpio. Acercarnos a las recomendaciones internacionales de calidad del aire.

Transporte público. Montarnos en un Sistema Estratégico de Transporte Público Multimodal.

Seguridad vial. Ni un muerto más en incidentes de tránsito. Nada es accidental.

Transporte público colectivo

En promedio **84.963** mil pasajeros usaron el transporte público colectivo durante el 2020.



6% en el Cable Aéreo



60% en busetas



15% en buses



20% en microbuses y colectivos

En total se movilizaron **52% menos** frente al **2019** y **61% menos** que el **2010**.

Entre los meses de **abril y junio** el promedio de pasajeros en transporte público colectivo **disminuyó a 29.821 personas**.

78% de usuarios satisfechos con buses, busetas y colectivo

91% de usuarios satisfechos con taxis



Transporte privado

Manizales tiene **463** vehículos por cada mil habitantes

206 mil vehículos registrados en 2020;
6% más frente a 2019.



102 mil
carros



98 mil
motos



6 mil
vehículos
de pasajeros
y de carga

En 10 años se ha duplicado el parque automotor en Manizales

Personas que utilizan transporte no motorizado:



Accidentalidad

84% de las muertes por accidentes de tránsito fueron:



47%
peatones



31%
motociclistas



6%
ciclistas

De las **32 personas** que murieron por accidentes de tránsito, **12** fueron los **conductores (38%)**, **5 pasajeros (13%)**, **14 peatones (36%)** y **1 víctima sin información (3%)**.

La **probabilidad de ser víctima** de un accidente de tránsito fue significativamente mayor

para los hombres con un **81%** frente a las mujeres con un **19%**

Según la Secretaría de Movilidad las principales causas de accidentes en 2020 fueron:

Transitar sin precaución, no mantener distancia de seguridad y desobedecer las señales de tránsito.

Manizales se posiciona como la **ciudad con la 2ª tasa de mortalidad por accidentes de tránsito** más baja del país: **7,2 por cada 100 mil habitantes.**

Inversión

La **variación de la inversión total** en el sector transporte en Manizales entre **2019 y 2020 disminuyó en 81%**, el valor más bajo en los últimos 7 años en la ciudad.

Del total de **recursos invertidos**, el **73,7%** fue en **construcción y en mejoramiento de vías**. El **24,3%** fue en **planes de tránsito, educación, dotación de equipos y seguridad vial**.

Manizales es la 5ª ciudad con mayor proporción de recursos propios invertidos en transporte.



CÓMO VAMOS EN cultura, recreación y deporte

Participación en actividades culturales, recreativas y deportivas

El **65%** de los manizaleños se sentían satisfechos con la oferta cultural, recreativa y deportiva en Manizales.



Ciudadanos que participaron en al menos una actividad cultural, recreativa y/o deportiva:

84%
2018

89%
2019

92%
2020

OBJETIVOS
DE DESARROLLO
SOSTENIBLE



Reto

Educación. Jugámosla por una educación integral de calidad desde la primera infancia.

Promoción y prevención. Fortalecer la atención primaria en salud con enfoque preventivo.

Campuses universitario. Graduarnos como la capital universitaria de Colombia.

Actividades culturales, recreativas o deportivas que practicaron los ciudadanos en 2020:

Participaron en al menos una actividad cultural	92%
Visitar centros comerciales	61%
Ir a parques	56%
Feria, festivales, carnavales	46%
Ir a restaurantes o bares	45%
Leer libros / periódicos / revistas	34%
Practicar algún deporte/ actividad física / salir a la ciclovía	27%
Teatro, cine, conciertos	25%
Conferencias, tertulias, cursos online	12%
visitar monumentos / Sitios históricos	7%
Actividades deportivas como espectador	7%
Visitar museos / galerías / bibliotecas	5%
Ninguna	8%

89%
Hombres

85%
Mujeres



Fuente: Encuesta de Percepción Ciudadana de Manizales 2020 (MCV, 2021)

Participación en organizaciones, espacios o redes

Ciudadanos que participaron en al menos una organización, espacio o red:



Ninguna	78%
Organizaciones religiosas que realizan acciones comunitarias	11%
Sindicatos, cooperativas o gremios económicos	4%
Grupos, clubes o asociaciones deportivas o de recreación	4%
Grupos, clubes o asociaciones culturales (teatro, danza, etc.)	4%
Juntas de acción comunal o grupos vecinos	4%
Partidos, movimientos o grupos políticos	1%
Movimientos sociales	1%
Acciones de padres de familia	1%
Organizaciones profesionales o universitarias	0,8%
Asociaciones voluntarias, de caridad o de beneficencia	0,2%
Organizaciones comunales de vigilancia y seguridad	0,1%

Fuente: Encuesta de Percepción Ciudadana de Manizales 2020 (MCV, 2021)

Porcentaje de personas que leen libros, periódicos o revistas:



Fuente: Instituto de Cultura y Turismo de Manizales



Gastos de inversión en Cultura y Deporte:

Cultura:

El Gasto de Inversión en Cultura **aumentó 16%** entre **2019 y 2020**.

En 2020 la participación del sector cultura en la inversión total fue de **1,8%, 0,5pp más que en el 2019**.

Deporte:

El Gasto de Inversión en Deporte y Recreación **disminuyó 70%** entre **2019 y 2020**.

La participación del Sector de Deporte y Recreación en el gasto de inversión total en 2020 fue **1,4%, 2,5pp menos que en 2019**

Fuente: Contaduría General de la Nación Sistemas CHIP



CÓMO VAMOS EN finanzas públicas

La principal fuente de información es el Consolidador de Hacienda e Información Pública (CHIP)

Ingresos

Los Ingresos totales llegaron a **566 mil millones de pesos**, equivalentes a un **5% menos** de los ingresos totales en **2019**.

-4% Ingresos propios
+11% Transferencias
-47% Ingresos de capital

Reto **Competitividad.** Mantener la región como líder en competitividad e innovación.



Composición de los Ingresos Tributarios

Los ingresos tributarios disminuyeron **4% entre 2019 y 2020**.

40% Impuesto predial	28% Industria y comercio	7% Sobretasa a la gasolina
0% Impuesto al teléfono	25% Otros	100% Total



Recaudo tributario per cápita

413 millones

2019

393 millones

2020

Gastos de inversión

390 mil millones de pesos fue el **gasto de inversión** durante el **2020** (**13% menos que en el 2019**)

Manejo del gasto

Por cada **100 pesos gastados** por la Administración municipal en el **2020**, **79 fueron para inversión**, **18 para funcionamiento** y **3 al servicio de la deuda**.

El gasto total municipal disminuyó en 11%:
El gasto de funcionamiento disminuyó **4%**
El gasto de inversión cayó un **14%**
El servicio de la deuda aumentó en un **30%**.



Inversión per cápita

Manizales fue la ciudad de la Red de Ciudades Cómo Vamos **que menos invirtió por habitante en 2020.**



Recursos propios

La inversión con recursos propios en 2020 fue de 75 mil millones, 27 mil millones menos que en 2019 (-26%).

En función de los recursos propios asignados en 2019, los sectores con mayor variación en 2020 fueron:

Negativa: Vivienda (-98%), Transporte (-59%) y Deporte y Recreación (-55%).

Positiva: Fortalecimiento Institucional (71%), Desarrollo Comunitario (53%) y Atención a Grupos Vulnerables (13%).

Inversión con recursos propios por sectores en Manizales en 2020

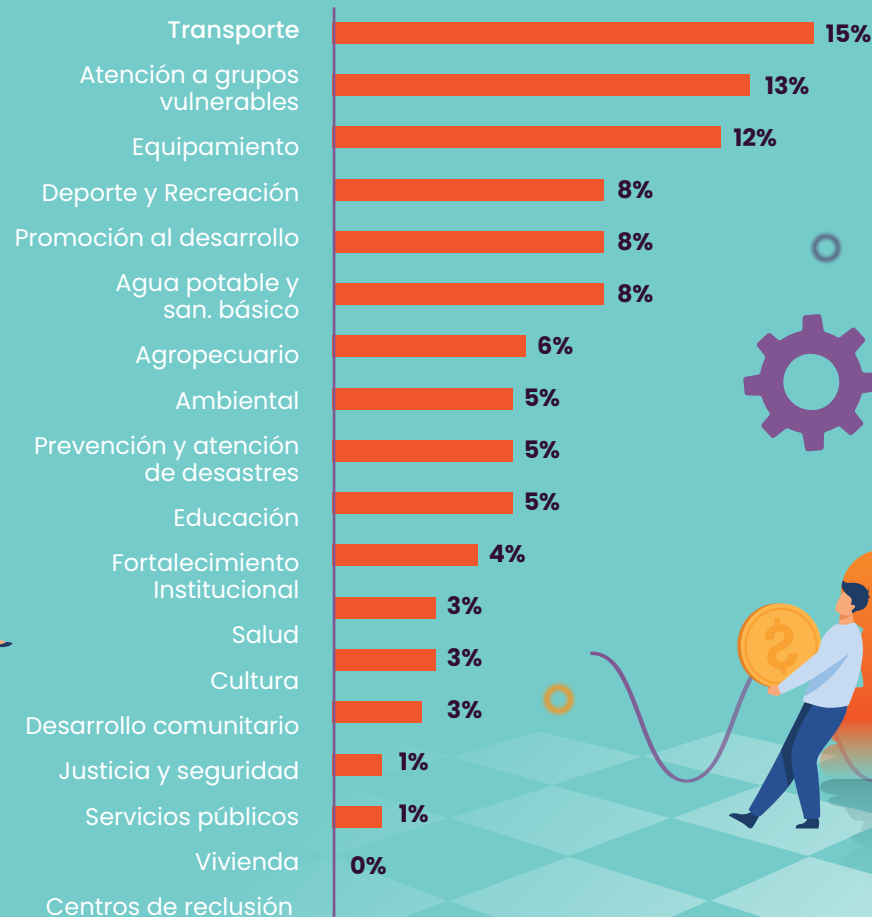

Encuesta de Percepción Ciudadana de Manizales 2020

En el 2020 el 33% de los manizaleños se sintieron satisfechos con la forma cómo la Alcaldía invirtió los recursos públicos **(24pp menos que el 2019).**

CÓMO VAMOS EN entorno económico

Crecimiento económico

En términos nominales, **Caldas** (0,1%), **Vichada** (0,4%) y **Chocó** (8,2%) fueron los 3 departamentos que crecieron entre 2019 y 2020.

En valores constantes, la tasa de crecimiento del PIB en Caldas fue de **-4,4%** -7,3pp menos que en 2019.

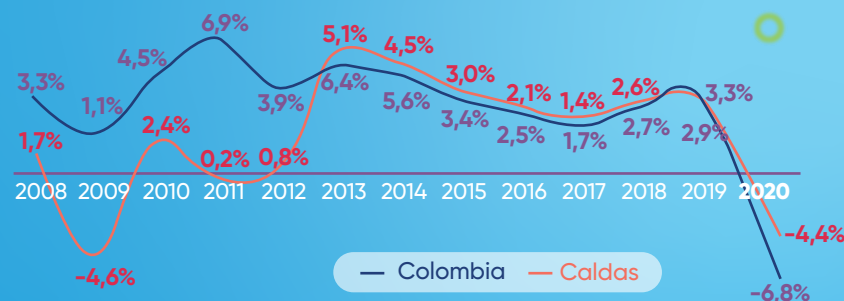

Fuente: Cuentas Departamentales DANE (2019 provisional - 2020 preliminar)

Reto
Competitividad. Mantener la región como líder en competitividad e innovación.
Empleo formal. Aumentar la ocupación laboral formal de Manizales.



Actividades económicas entre 2019 y 2020:
Mejor comportamiento:
explotación de minas y canteras (29,1%)
Peor comportamiento:
construcción (-21%)

Actividades con mayor participación dentro del PIB Departamental:

La **Administración pública y defensa** (17,1%),
Comercio al por mayor y menor (15,3%)
y **Las Industrias Manufactureras** (13,4%)

Actividades con mayor contribución al crecimiento de Caldas:

Explotación de minas y canteras (0,34%)
Agricultura, ganadería, caza, silvicultura y pesca (0,15%)
Actividades mobiliarias (0,13%)

PIB por habitante en Caldas:

\$15.738.292	\$16.883.965	\$16.725.662
2018	2019	2020

Exportaciones

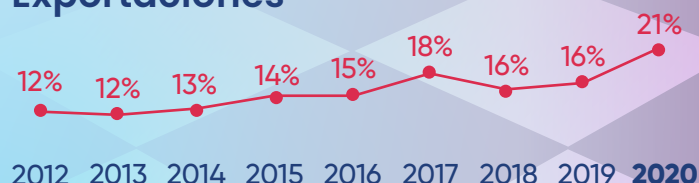

Fuente: Cuentas Departamentales DANE (se excluye petróleo y sus derivados)

En miles de dólares FOB, las exportaciones pasaron de \$847.877 en 2019 a \$947.525 en 2020.

La participación de las exportaciones en el PIB departamental fue:



Tasa de inflación anual Variación IPC Total

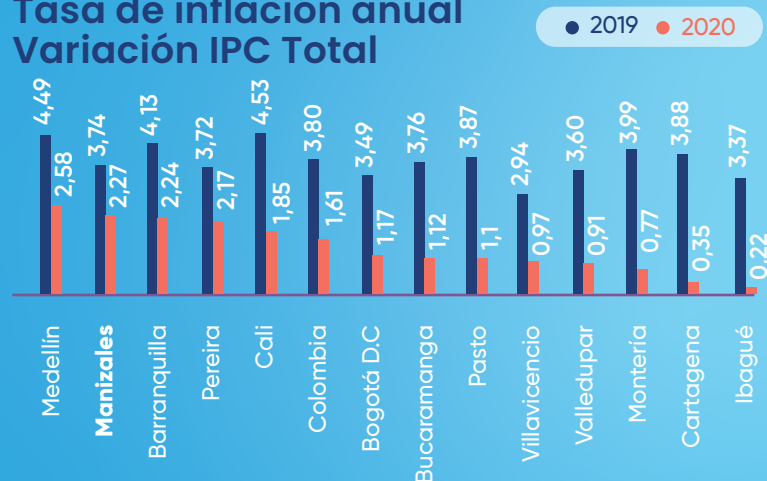

2,27% fue la inflación en Manizales en 2020, 1,47 pp por debajo de la inflación de 2019 (3,74%).

Las divisiones de gastos con mayor variación en el IPC fueron:



Dinámica empresarial en 2020

725 empresas creadas (779 - 2019)

191 empresas disueltas (261 - 2019)



Fuente: Cámara de Comercio de Manizales por Caldas

— Creadas — Disueltas

Índice de Competitividad de Ciudades (ICC) Las 5 ciudades más competitivas del país:

Bogotá D.C - 7,49

Medellín AM - 7,05

Manizales AM - 6,64

Bucaramanga AM - 6,33

Tunja - 6,33



Manizales

Pilares	Puntaje 0-10	Posición 1-33
• Instituciones	6,8	7
• Infraestructura y equipamiento	5,7	5
• Adopción TIC	8,7	1
• Sostenibilidad ambiental	6,0	6
• Salud	6,7	7
• Educación básica y media	5,9	18
• Educación superior y formación para el trabajo	7,3	2
• Entorno para los negocios	7,3	1
• Mercado laboral	6,6	2
• Sistema financiero	4,6	14
• Tamaño del mercado	5,9	10
• Sofisticación y diversificación	7,5	6
• Innovación y dinámica empresarial	7,3	2

Calificación por pilares:

Mejor calificados:

Adopción TIC y Sofisticación-diversificación.

Peor calificados:

Sistema financiero e infraestructura-equipamiento.



Pilares	Puntaje	Posición 1-33
• Instituciones	5,69	10
• Infraestructura y equipamiento	4,55	8
• Adopción TIC	7,23	3
• Sostenibilidad ambiental	4,56	24
• Salud	6,85	3
• Educación básica y media	6,09	12
• Educación superior y formación para el trabajo	6,81	4
• Entorno para los negocios	7,34	1
• Mercado laboral	6,09	12
• Sistema financiero	4,18	11
• Tamaño del mercado	6,65	13
• Sofisticación y diversificación	7,97	14
• Innovación y dinámica empresarial	6,30	4

Calificación por pilares:

Mejor calificados:

Sofisticación-diversificación y entorno para los negocios.

Peor calificados:

Sistema financiero e infraestructura-equipamiento.

Índice de Competitividad Departamental (ICD) – Los 5 departamentos más competitivos del país:

Bogotá D.C – 8,33

Antioquia – 6,80

Santander – 6,36

Atlántico – 6,36

Valle del Cauca – 6,34

Caldas alcanzó la posición 7 entre 33 departamentos con un puntaje global de 6,22

Entorno económico

El **24%** de los manizaleños afirmó que la situación económica de su hogar había mejorado durante **2020 (11 pp menos que en 2019)**.

El **33%** consideró que había empeorado y el **43%** restante dijo seguía igual.

Fuente: MCV, Encuesta de Percepción Ciudadana de Manizales 2020.



MANIZALES
cómovamos

ES UN PROGRAMA DE:



Descargue el informe completo en
www.manizalescomovamos.org

