

MANIZALES  
cómo vamos | 10 años

# Cómo vamos en Primera Infancia Manizales 2021



# Créditos

## Unidad coordinadora Manizales Cómo Vamos

**Director – autor**

**Daniel Hurtado Cano –**

daniel.hurtado@manizalescomovamos.org

**Líder técnico – autor**

**Juan José Gaviria Salazar –**

juan.gaviria@manizalescomovamos.org

**Asistente línea técnica – autor**

**Gabriel Alfonso Mogollón Rojas –**

gabriel.mogollon@manizalescomovamos.org

**Practicante línea técnica**

**Yulima González Peralta –**

yulima.gonzalez@manizalescomovamos.org

**Líder Comunicaciones**

**Margarita Laverde Galvis –**

margarita.laverde@manizalescomovamos.org

**Asistente de comunicaciones**

**Mariana Corredor Lucuara–**

mariana.corredor@manizalescomovamos.org

**Diseño y Diagramación**

**Alejandra Osorio Osorio –**

diseño@manizalescomovamos.org

**Jenny Grisales Arias**

## Aliados mesa Primero la infancia de Manizales

**María Camila Ospina Alvarado**

Líder Nacional del campo de Investigación y Desarrollo

**Néstor Daniel Sánchez Londoño**

Coordinador del Campo de Circulación del Conocimiento

**Andrés Felipe Ospina**

Líder Nacional de Gestión Estratégica y Relacionamento Corporativo

**Lina Marcela Cardona**

Docente Investigadora

**Estefanía Aristizábal**

Docente Investigadora

Centro de Estudios Avanzados en Niñez y Juventud del CINDE y la Universidad de Manizales

**Enerieth Ramírez Alvis**

Jefe de Educación

Caja de Compensación Familiar de Caldas –Confa–

**Adriana Arango Gómez**

Directora Ejecutiva –Corporación Alberto Arango Restrepo CEDER

**Aidee González, Directora Administrativa**

María Isabel Giraldo Santacoloma,  
Presidente Consejo de Administración  
Corporación de la Sagrada Familia

**Patricia Escobar Arbeláez**

Directora Ejecutiva  
Fundación FESCO

**Ángela Vásquez Escobar**

Directora de proyectos especiales  
Fundación Luker

**Janeth Zuluaga Montoya, Directora Ejecutiva**

Daniela Restrepo Osorio, Coordinadora  
Gestar Futuro  
Fundación Nutrir

**Viviana Fernández**

Directora de impacto UWC

**Olga Taborda**

Diseñadora de experiencias Senior UWC.  
United Way Colombia

## Comité Directivo

**Pablo Jaramillo Villegas**

Gerente  
Fundación Luker

**Juan Eduardo Zuluaga Perna**

**Director**

**Caja de Compensación Familiar de  
Caldas – Confa**

**Luz Adriana Alarcón González**

**Gerente General de Confa Salud**

**Caja de Compensación Familiar de  
Caldas – Confa**

**Lina María Ramírez Londoño**

**Presidente Ejecutiva**

**Cámara de Comercio de Manizales por  
Caldas**

**Martha Ligia Serna López**

**Directora de la Unidad de Innovación y  
Desarrollo Regional**

**Cámara de Comercio de Manizales por  
Caldas**

**Santiago Villegas Yepes**

**Gerente General**

**CHEC Grupo EPM**

**Camila Palacio Arce**

**Directora Ejecutiva**

**Comité Intergremial de Caldas**

**Nicolás Restrepo Escobar**

**Director – Gerente**

**Editorial La Patria S.A**

**Carlos Alberto Mazeneth Dávila**

**Gerente**

**Efigas S.A. E.S.P**

**Erika Soledad Durán Pinzón**

**Subgerente Comercial**

**Efigas S.A. E.S.P.**

**Juan Carlos Quintero Naranjo**

**Gerente**

**Empresa Metropolitana de Aseo S.A E.S.P.**

**Patricia Salazar Villegas**

**Vicerrectora de Proyección**

**Universidad de Caldas**

**Hna. Elizabeth Caicedo Caicedo**

**Rectora**

**Universidad Católica de Manizales**

**Natalia Yepes Jaramillo**

**Gerente**

**Andi Seccional Caldas**

**Daniel Ricardo Uribe Parra**

**Director Ejecutivo**

**Fundación Corona**

### **Comité técnico**

**José Fáber Hernández Ortiz**

**Investigador**

**Caja de Compensación Familiar de  
Caldas – Confa**

**Jorge Alberto García García**

**Estudios Económicos y Competitividad**

**Cámara de Comercio de Manizales por  
Caldas**

**José Urbey Gómez Salazar**

**Líder de Equipo Planificación y Gestión,  
Área Gestión Operativa**

**CHEC–Grupo EPM**

**Frandiney Henao Rios**

**Profesional Gestión Operativa**

**CHEC–Grupo EPM**

**Mónica Cristina Posada Cifuentes**

**Directora Administrativa**

**Efigas S.A. E.S.P**

**Alejandra Correa González**

**Coordinadora Responsabilidad Social**

**Efigas S.A. E.S.P**

**Ana María Montes González**

**Gestor Social**

**Empresa Metropolitana de Aseo S.A E.S.P.**

**Manuela Giraldo Jaramillo**

**Asistente de Gerencia**

**Fundación Corona**



Cómo vamos en  
**Primera  
Infancia**  
Manizales 2021

**Ángela Cecilia Vásquez Escobar**  
Directora de Proyectos Especiales  
Fundación Luker

**Judith Alzate Acevedo**  
Coordinadora de evaluaciones  
Fundación Luker

**Jhoanna Echeverri Londoño**  
Docente – investigadora  
Universidad Católica de Manizales

## **Comité de Comunicaciones**

**Margarita María Maya Ortega**  
Profesional relaciones externas  
Caja de Compensación Familiar de  
Caldas – Confa–

**Tatiana López Franco**  
Profesional de comunicaciones  
corporativas  
Cámara de Comercio de Manizales por  
Caldas

**Ana María Álvarez Jaramillo**  
Profesional equipo de Comunicaciones  
CHEC Grupo EPM

**Camila Palacio Arce**  
Líder Estoy con Manizales  
Comité Intergremial de Caldas

**Laura Rivera Echeverri**  
Jefe de Mercadeo y de la Unidad Digital  
de La Patria  
Editorial La Patria S.A

**Laura González Rivera**  
Realizadora audiovisual  
Emas Manizales by Veolia  
**Jonathan Casallas Gonzáles**  
Analista digital  
Editorial La Patria S.A

**Ana María Granada**  
Gestora de Comunicaciones  
Efigas S.A. E.S.P.

**María Alejandra Gómez Uribe**  
Líder de comunicaciones  
Fundación Luker

**Alejandro Marín Pineda**  
Jefe de Comunicaciones  
Universidad Católica de Manizales

**Adriana Salazar Villegas**  
Coordinadora de Comunicaciones y  
Prensa  
Universidad de Caldas

## **Programa Manizales Cómo Vamos**

Carrera 23 No. 26–60  
(ingreso carrera 24)  
Edificio Cámara de Comercio de  
Manizales por Caldas  
Manizales/Colombia

**Correo electrónico:**  
[info@manizalescomovamos.org](mailto:info@manizalescomovamos.org)  
**Página web:**  
[www.manizalescomovamos.org](http://www.manizalescomovamos.org)

**Redes sociales**  
**Facebook.com/ManizalesComoVamos**  
**Instagram: manizalescomovamos**  
**LinkedIn: Manizales Cómo Vamos**  
**Twitter: @mzalescomovamos**  
**Youtube: Manizales Cómo Vamos**

Las opiniones expresadas en este informe son de exclusiva responsabilidad de sus autores y no comprometen a las entidades públicas o privadas que apoyan el programa o que suministraron información para su elaboración.

# Población e Identidad

## Población

### Primera infancia proyectada en Manizales en 2021:



Niños:  
**14.374**



Niñas:  
**14.157**



Total:  
**28.531**



(6,3% de la población total proyectada para Manizales en 2021)

El número de nacidos vivos en Manizales en 2021 fue **2.828**.

Tener en cuenta: Las proyecciones de población brindan una referencia, a través de estimaciones estadística, del comportamiento demográfico de un territorio. Este contempla supuestos sobre el comportamiento de la fecundidad, mortalidad, migración, entre otros.

### Población proyectada por edades de Primera Infancia en Manizales

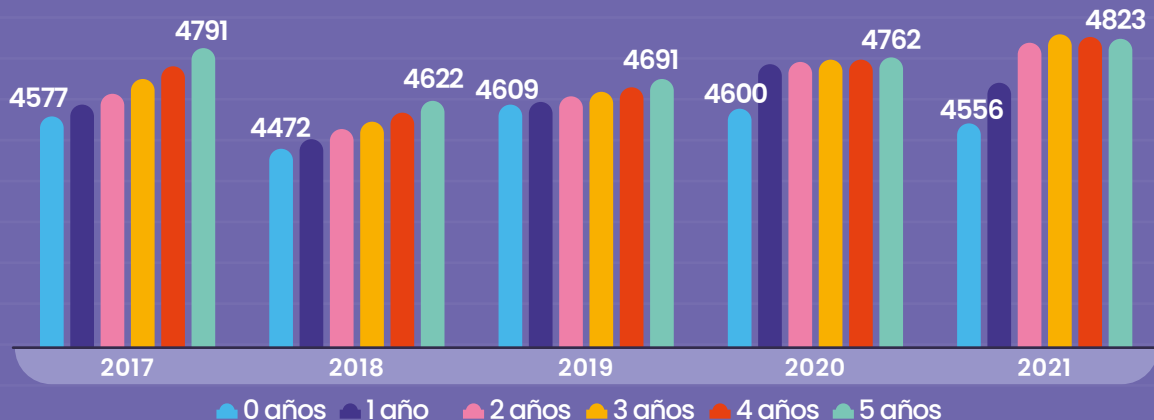

Fuente: Elaboración propia a partir de DANE (2021)

Años	Cabecera municipal		Centros Poblados y Rural Disperso	
	2020	2021	2020	2021
0 años	4238	4204	362	352
1 años	4378	4331	362	350
2 años	4376	4458	367	353
3 años	4385	4471	366	361
4 años	4388	4465	365	363
5 años	4395	4460	367	363



## Población proyectada de Primera Infancia en Colombia

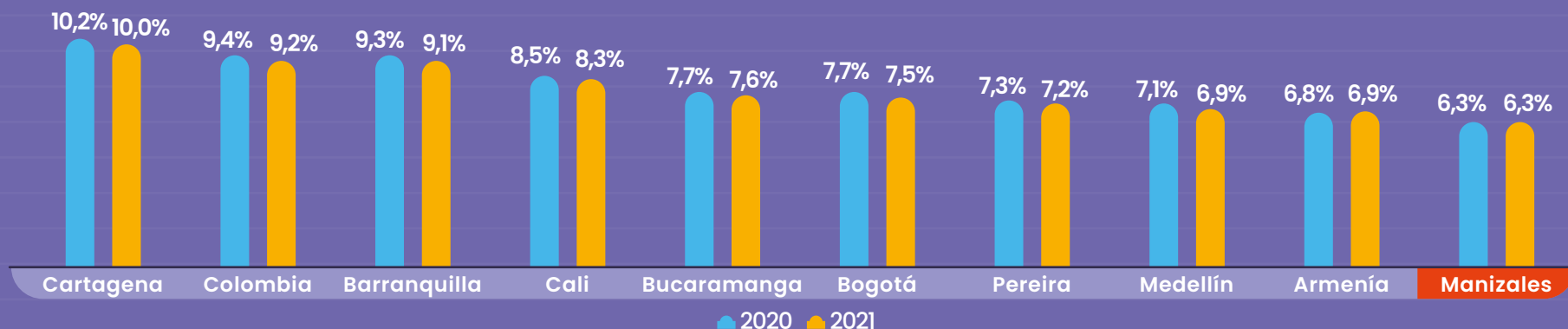

## % de niños/as entre 0 y 4 años en relación con el total de población proyectada en Manizales 2021

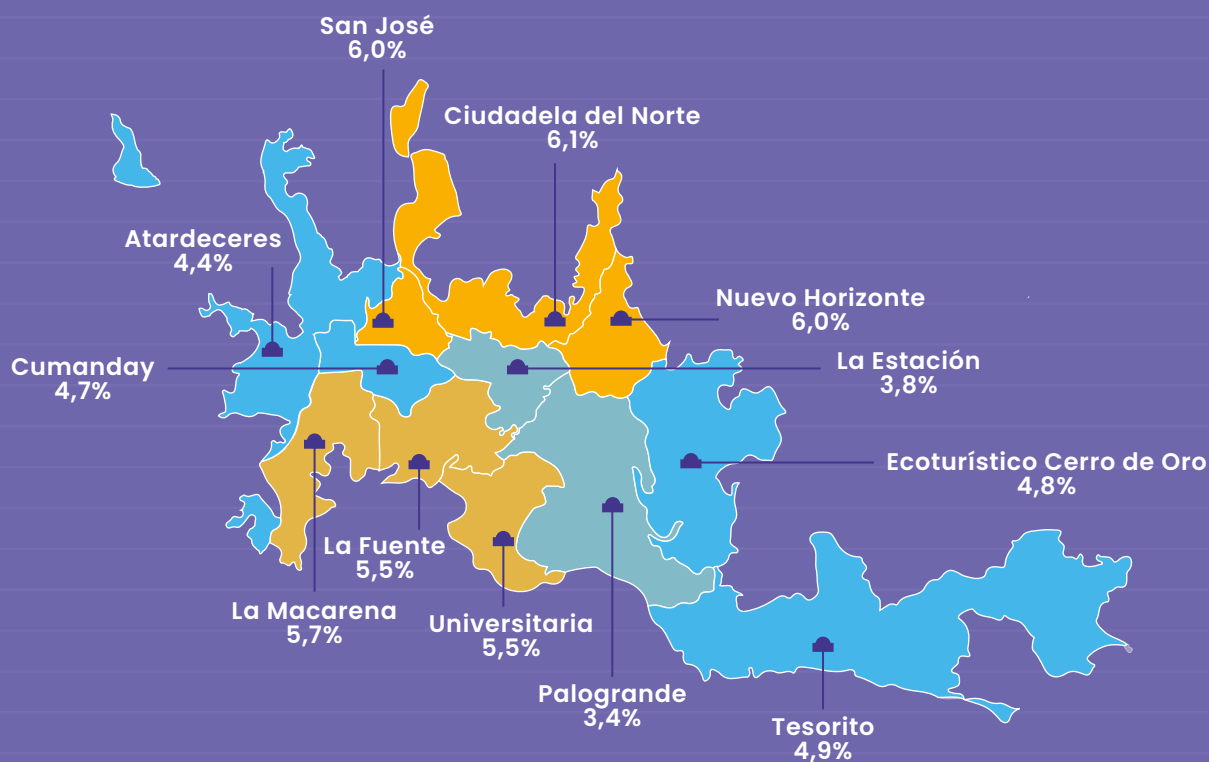

**Rural agregado**  
7,1%



Fuente: elaboración propia a partir de DANE - 2021 (Barras) y laboratorio de innovación pública de la Alcaldía de Manizales (mapa)

# Bienestar Material

## Incidencia de la Pobreza Monetaria en la Primera Infancia en Manizales AM (Área Metropolitana)

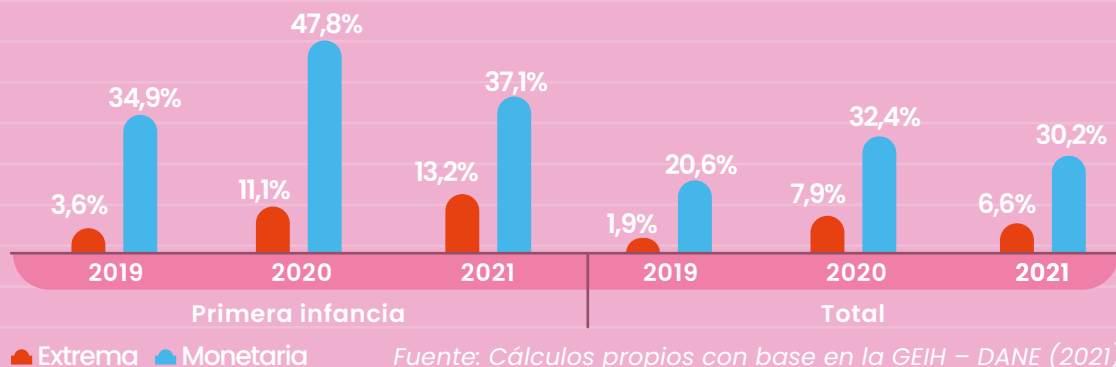

**Nota aclaratoria:** La pobreza monetaria incluye también a las personas que están en situación de pobreza extrema. La proporción se debe entender sobre el total de la población (100%)

## Calidad de vivienda de hogares con niños/as en primera infancia:

Durante el 2021 en Manizales AM (Cabecera municipal Manizales y Villamaría):



**77%** con internet.



**100%** de cobertura de energía eléctrica, acueducto y alcantarillado.



**88%** de cobertura con gas domiciliario.



**99,92%** con material adecuado de pisos y paredes.

## Porcentaje de niños y niñas que habitan hogares con hacinamiento

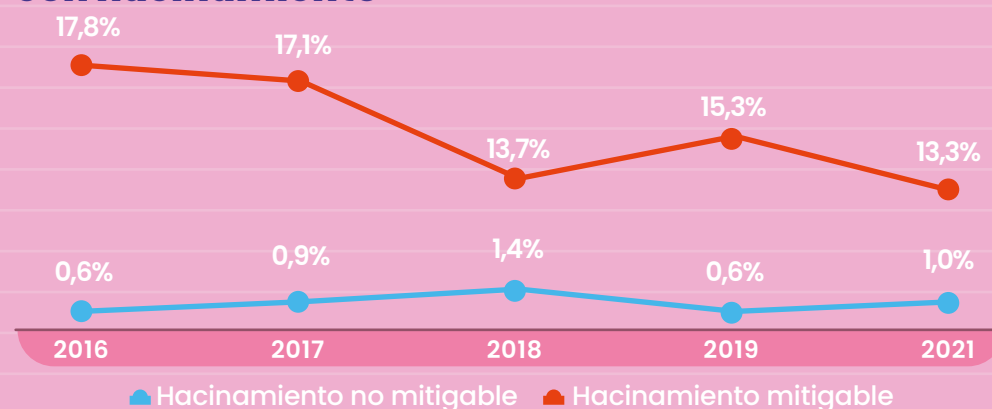

Fuente: Cálculos propios con base en la GEIH – DANE (2021)

### Hacinamiento por cuarto en una vivienda

**Hacinamiento no mitigable:**  
Hay más de 5 personas

**Hacinamiento mitigable:** hay más de 3 y menos de 5 personas

# Salud

## Tasa de mortalidad

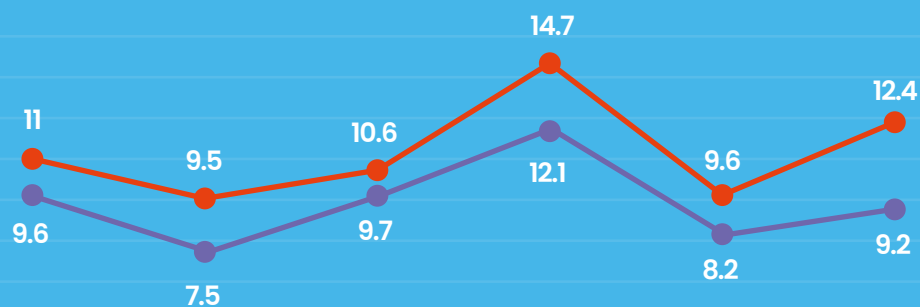

Tasa de mortalidad infantil (menores de 1 año)  
 Tasa de mortalidad en la niñez (menores de 5 años)

Fuente: Elaboración propia a partir de datos del DANE (2021)

2016 2017 2018 2019 2020 2021

## Tasa de mortalidad en menores de 5 años por comunas (por cada 10.000 niños y niñas)



Rural agregado  
16,8%

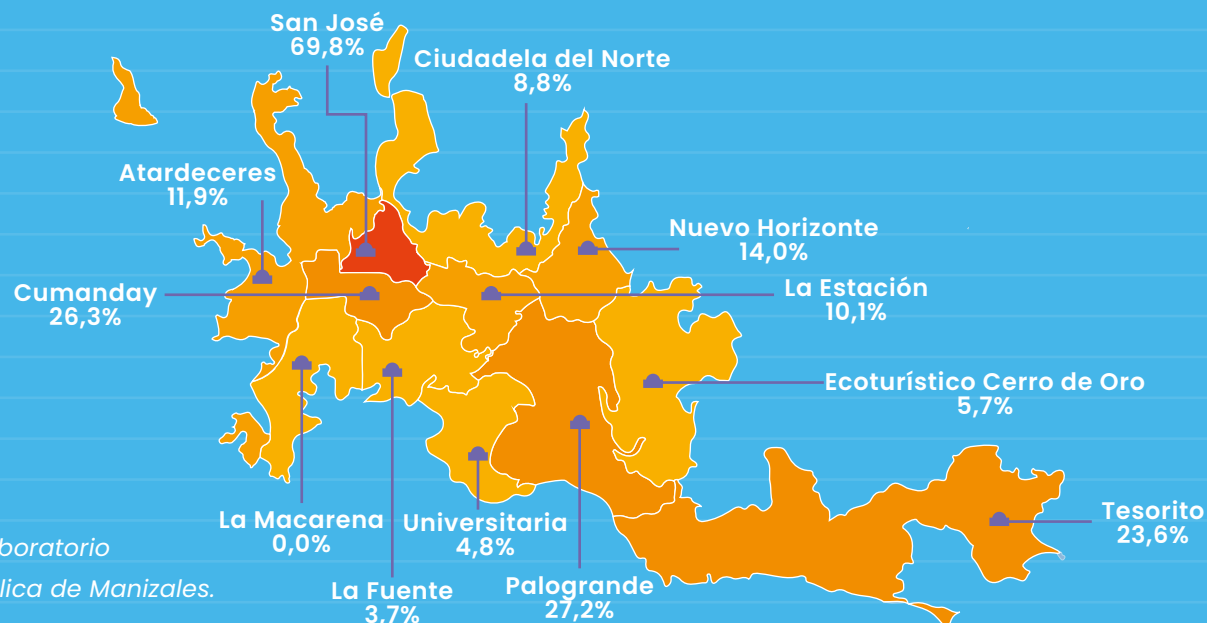

Fuente: Elaboración propia a partir de datos del Laboratorio de Innovación Pública y la Secretaría de Salud Pública de Manizales.



## Cobertura en valoración nutricional\*

2018: **28%** ➤ 2019: **18%** ➤ 2021: **30%**



Cómo vamos en  
**Primera Infancia**  
Manizales 2021

## Prevalencia de desnutrición, sobrepeso y obesidad en menores de 5 años

<b>Desnutrición aguda</b>	2018: <b>1,9%</b> ➤	2019: <b>3,3%</b> ➤	2021: <b>2,3%</b>
<b>Desnutrición crónica</b>	2018: <b>9,9%</b> ➤	2019: <b>13,1%</b> ➤	2021: <b>5,4%</b>
<b>Sobrepeso</b>	2018: <b>4,2%</b> ➤	2019: <b>14,7%</b> ➤	2021: <b>3,0%</b>
<b>Obesidad</b>	2018: <b>1,0%</b> ➤	2019: <b>5,9%</b> ➤	2021: <b>1,3%</b>

## Bajo peso al nacer

### % de nacidos vivos con bajo peso al nacer (peso inferior a 2.500 gramos)

2018: **9,0%** ➤ 2019: **10,5%** ➤ 2020: **9,9%** ➤ 2021: **11,8%**

\*" En el año 2020 por situación de la pandemia del Covid-19, las instituciones prestadoras de servicios de salud durante gran parte del año suspendieron los servicios presenciales, incluido la atención de crecimiento y desarrollo, situación por la cual los niños y niñas valorados fueron pocos en el año y el reporte que enviaron las IPS de Manizales de la población valorada antropométricamente no permite realizar un comportamiento de los indicadores nutricionales representativos de la población". (Secretaría de Salud Pública de Manizales, respuesta derecho de petición SSP 179 del 23 de marzo de 2021)

## % de nacidos vivos con bajo peso al nacer por comunas en 2021

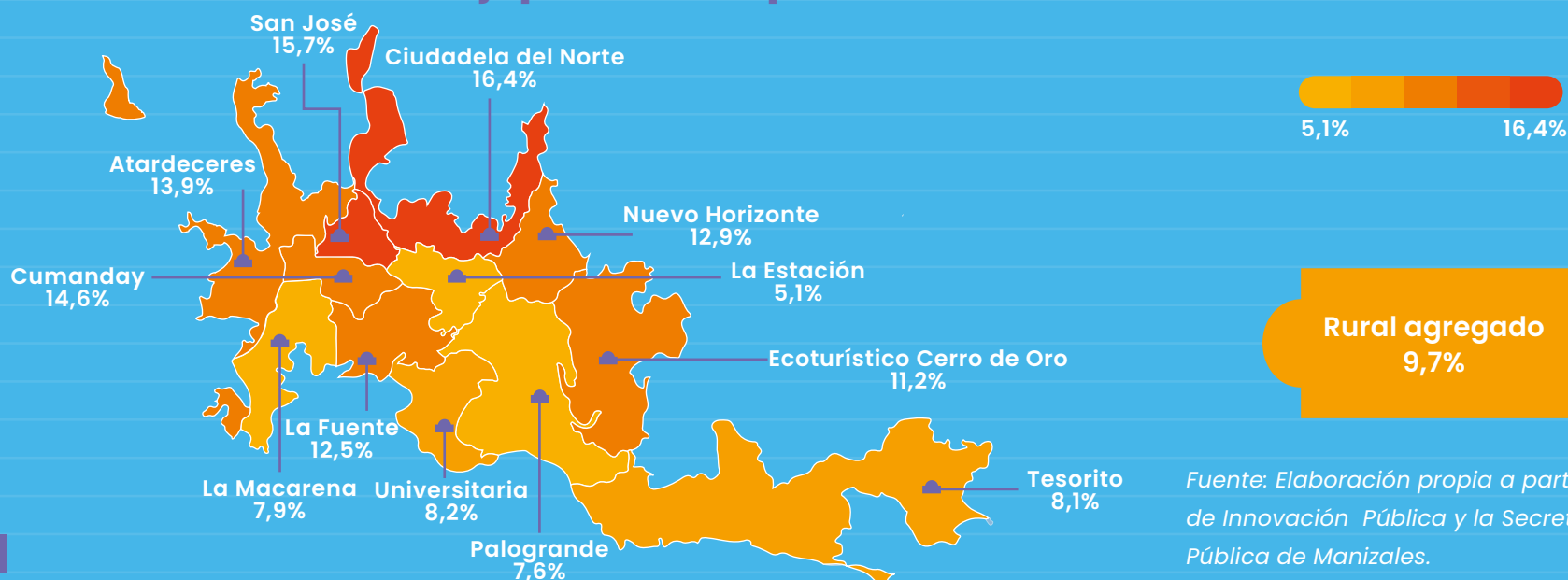

Fuente: Elaboración propia a partir del Laboratorio de Innovación Pública y la Secretaría de Salud Pública de Manizales.

# Prevención de enfermedades

## Mortalidad evitable

En 2021 **aumentó en 22,2 pp** (puntos porcentuales) la **proporción de muertes** en niñas y niños de 0 a 5 años por causas evitables.

### Muertes por causas evitables (0 a 5 años)

2019: **65,9%** ➤ 2020: **46,4%** < 2021: **68,6%**

## Salud Materna

### % de nacidos vivos cuya madre asistió a 4 o más consultas de control prenatal por comunas



Fuente: Elaboración propia a partir del Laboratorio de Innovación Pública y la Secretaría de Salud Pública de Manizales.

### Cobertura de vacunación en niños menores de 5 años

Años	Pentavalente DPT y Refuerzo DPT		Triple viral (Sarampión, Rubeola, Paperas)	
	Número vacunados	Cobertura	Número vacunados	Cobertura
2021	3669	100,5%	3625	99,3%
2020	3817	91,5%	3866	92,7%
2019	4103	97,8%	4041	96,3%

Fuente: Secretaría de Salud Pública de Manizales



## Tasa de Fecundidad (por cada 1000 nacimientos)

**Adolescente:** 2019: 24,2% 2020: 24,7% 2021: 22,0%  
15 a 19 años

**Mujeres de** 2019: 0,9% 2020: 1,0% 2021: 0,9%  
10 a 14 años:



Comuna / Rural agregado	10 a 14 años	15 a 19 años
Atardeceres	0	17
San José	3	86
Cumanday	0	43
La Estación	2	7
Ciudadela del Norte	1	20
Ecoturístico Cerro de Oro	0	7
Tesorito	0	12
Palogrande	0	2
Universitaria	1	18
La Fuente	1	22
La Macarena	0	14
Nuevo Horizonte	0	24
Rural	6	66

Fuente: Elaboración propia a partir del Laboratorio de Innovación Pública y la Secretaría de Salud Pública de Manizales.

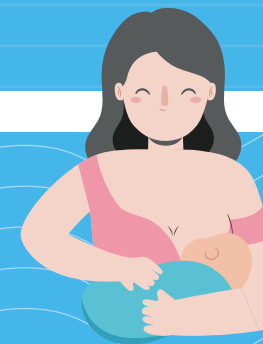

# Cuidado y Educación

Tener en cuenta: Los procesos de focalización para la dirección de Primera Infancia del ICBF aplican los niveles que van del A01 al C18 comprendidos en los grupos de clasificación del Sisbén IV (Grupo A: Pobreza Extrema, Grupo B: Pobreza Moderada y Grupo C: Vulnerable).

## Niñas y niños atendidos en programas públicos de cuidado y educación inicial

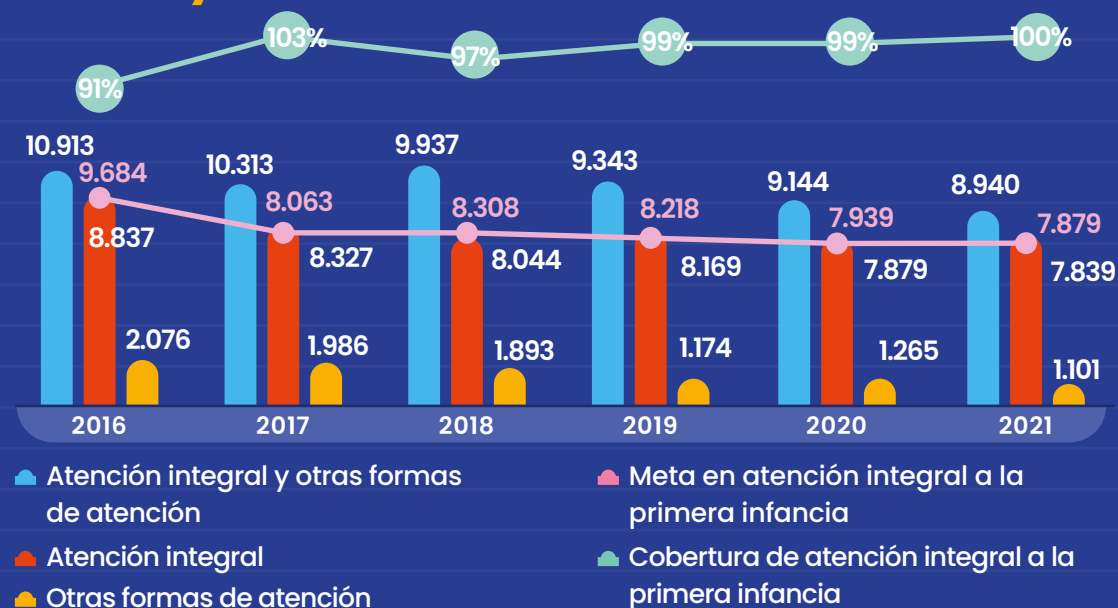

Fuente: Elaboración propia a partir del Instituto Colombiano de Bienestar Familiar (ICBF)

**Nota:** En el ejercicio de obtención de datos, el ICBF realizó actualización del número de niños y niñas atendidos desde el año 2016, de forma que, los datos del presente informe podrán diferir en comparación a los informes de Primera Infancia presentados en años anteriores.

## Tasa de Cobertura bruta:

### En prejardín (Niñas y niños entre 3-4 años)

2019: 15,6% = 2020: 15,6% > 2021: 15,2%

Fuente: Secretaría de Educación Municipal y Proyecciones de población DANE



## Cobertura en transición

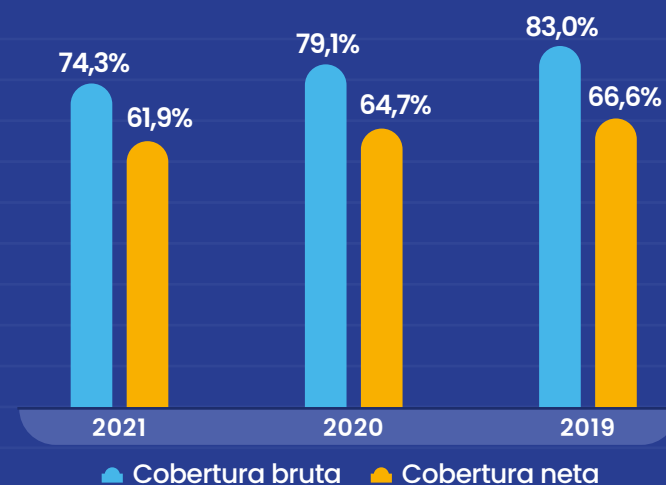

Fuente: Ministerio de Educación Nacional y Proyecciones de población DANE



# Entorno familiar

Nivel educativo máximo del / la jefe de hogar en vivienda con primera infancia

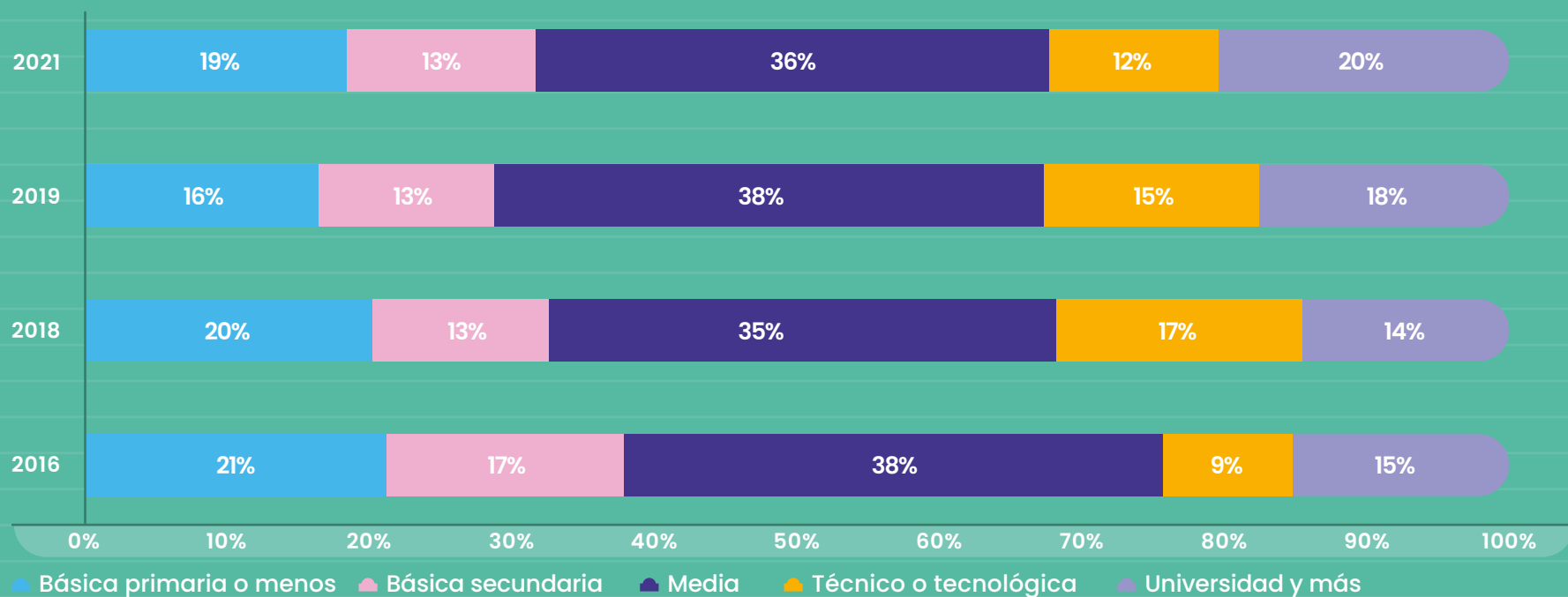

Fuente: Cálculos propios con base en GEIH – DANE (2021)

\* Los valores del 2020 no están disponibles debido a que durante la pandemia no se recogieron todos los datos por parte del DANE



## Protección frente a la violencia (niños y niñas menores de 5 años)

### Tasa de Violencia intrafamiliar (casos efectivamente denunciados)

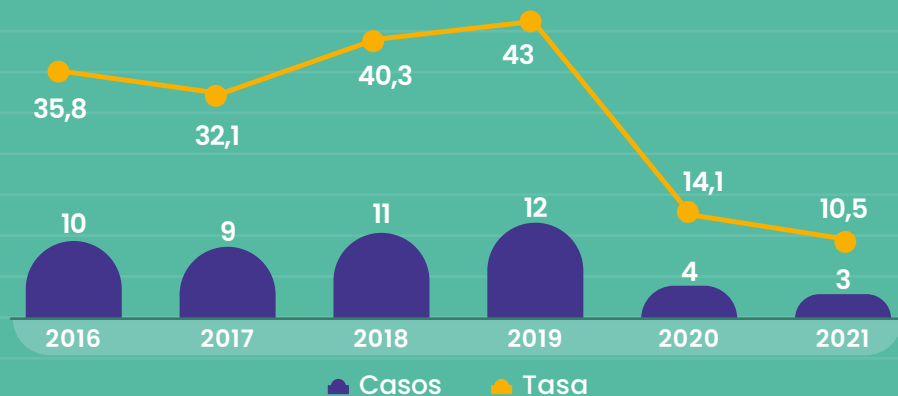

### Tasa de Presunto Delito sexual

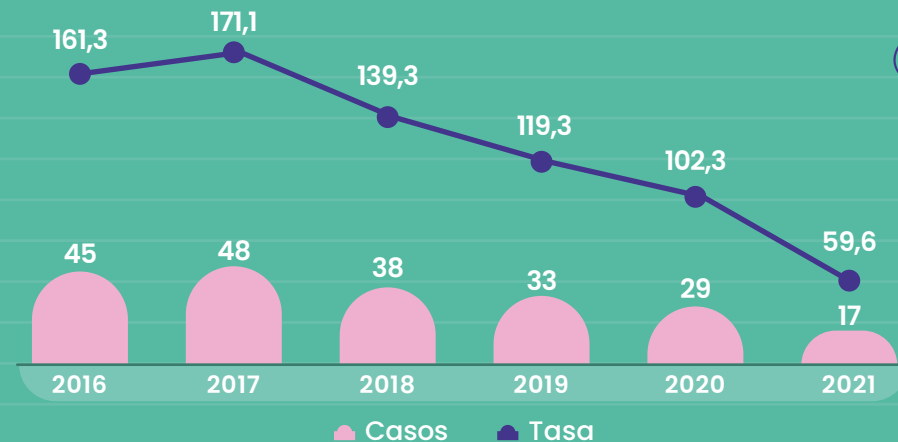

### Tasa de violencia infantil: Niños y niñas que ingresaron al Proceso Administrativo de Restablecimiento de Derechos (PARD) por motivo de violencia física, psicológica y/o negligencia

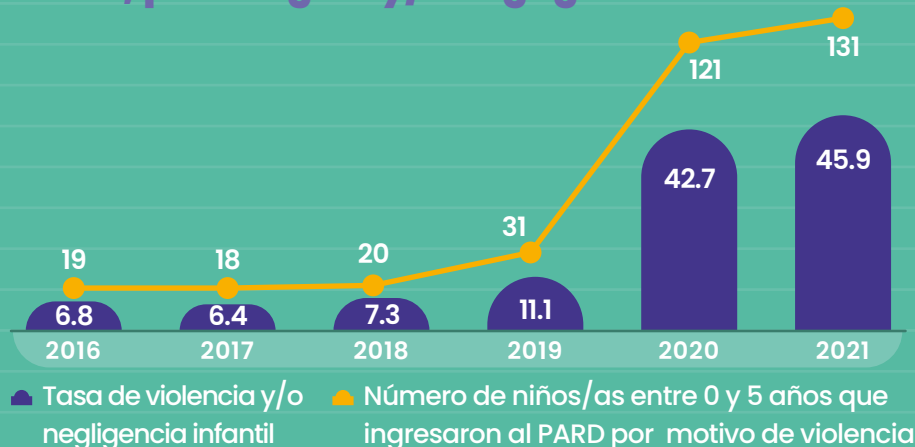

### Tasa y número de niños y niñas que ingresaron al PARD por motivo de violencia sexual

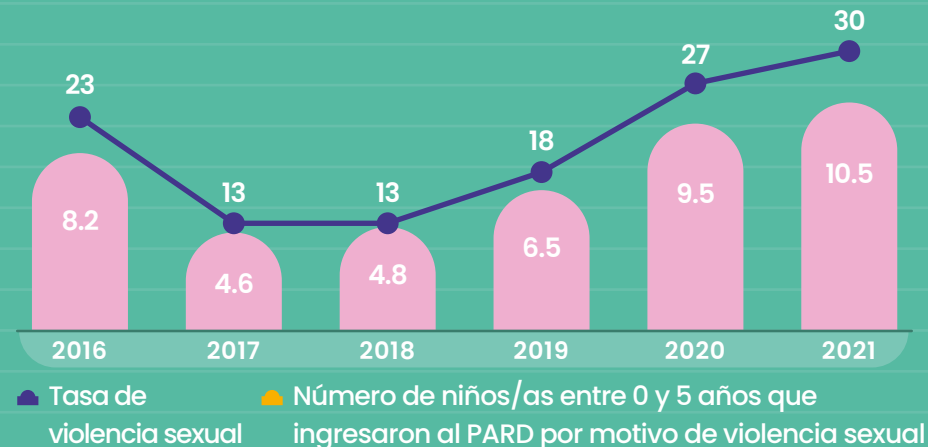

Fuente: Elaboración propia a partir de datos del Instituto Colombiano de Bienestar Familiar (ICBF)

## Tasa de Violencia Intrafamiliar y Presunto delito sexual por ciudades en 2021 (por cada 10.000 entre 0 y 5 años)

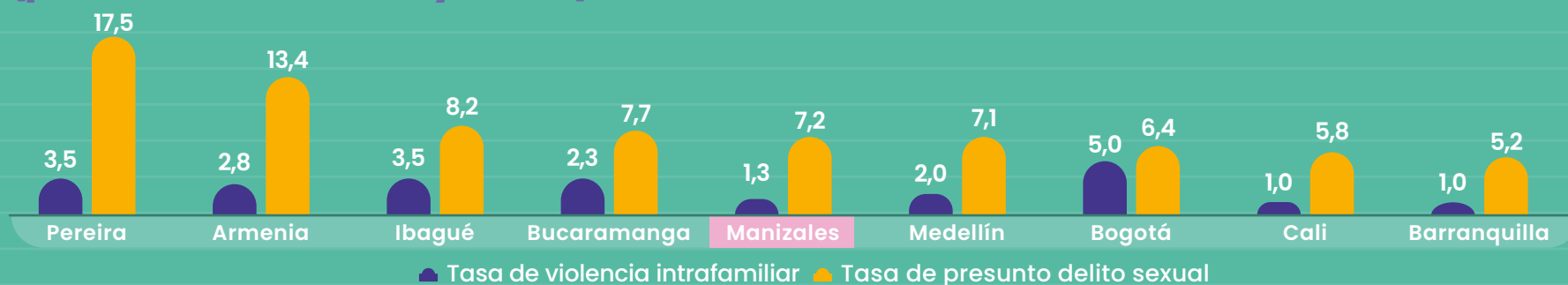

Fuente: Elaboración propia a partir de datos del Instituto Nacional de Medicina Legal y Ciencias Forenses (INMLCF) y Proyecciones de población DANE

## Número de víctimas del conflicto armando menores de 5 años en Manizales (por ocurrencia del hecho)

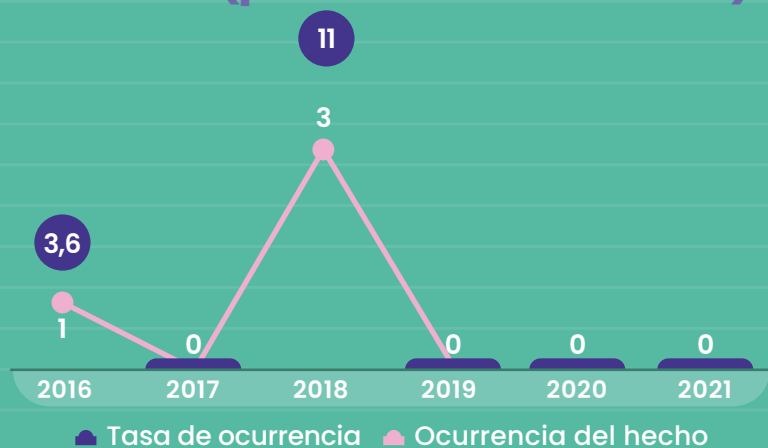

Fuente: Unidad para la Atención y Reparación Integral a las Víctimas



## Tasa de violencia sexual en niños y niñas

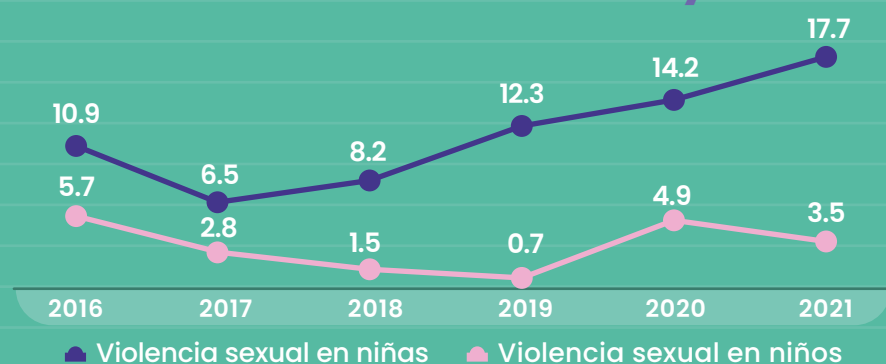

Fuente: Elaboración propia a partir de datos del ICBF

## Número y tasa de niños y niñas entre 0 y 5 años ubicados en hogares sustitutos

	2016	2017	2018	2019	2020	2021
Número	176	138	126	197	175	130
Tasa	63,1	49,2	46,2	70,6	61,7	45,6

Fuente: Elaboración propia a partir de datos del ICBF y Proyecciones de Población del DANE

# Cómo vamos en Primera Infancia

## Manizales 2021

MANIZALES  
cómo vamos



VISÍTANOS

