

¡Esto no es percepción!  
#AsíVaManizales

5 años contribuyendo  
a ciudadanos más informados



# INFORME DE CALIDAD DE VIDA *Manizales* 2017

REVISTA DE  
INFOGRAFÍAS



ISSN 2389-9514

MANIZALES  
cómo vamos | 5 años

Descargue el informe completo en [www.manizalescomovamos.org](http://www.manizalescomovamos.org)

# INFORME DE CALIDAD DE VIDA *Manizales* 2017



¡Esto no es percepción!  
#AsíVaManizales

ISSN 2389-9514

---

## UNIDAD COORDINADORA

Directora. **Natalia Escobar Santander**  
coordinacion@manizalescomovamos.org

Investigador. **Oscar Andrés Jiménez Orozco**  
investigador@manizalescomovamos.org

Asistente. **Diana Marcela Mateus Giraldo**  
asistente@manizalescomovamos.org

Asistente de Comunicaciones. **Fanny Lucía Pedraza Valencia**  
comunicaciones@manizalescomovamos.org

Portada: **Jenny Grisales Arias, Alejandra Osorio Osorio**

Diseño y Diagramación: **Jenny Grisales, Alejandra Osorio**  
Pictogramas: **Freepik.com**

Diseño de presentación. **Juan David Alzate**

Impresión. **Editorial La Patria**

---

Manizales Cómo Vamos agradece a todas las entidades y personas que nos proporcionaron la información solicitada y nos colaboraron con sus valiosos comentarios para la construcción del presente Informe de Calidad de Vida.

## COMITÉ DIRECTIVO

**Pablo Jaramillo Villegas.** Gerente, Fundación Luker. // **Carmela Aristizábal Mejía.** Directora Ejecutiva, Comité Intergremial de Caldas. // **Juan Eduardo Zuluaga Perna.** Director, Caja de Compensación Familiar de Caldas - Confa. // **Luz Adriana Alarcón González.** Gerente de Productividad y Desarrollo Organizacional, Caja de Compensación Familiar de Caldas - Confa. // **Lina María Ramírez Londoño.** Presidenta Ejecutiva, Cámara de Comercio de Manizales por Caldas. // **Adriana Cristina Mejía Sánchez.** Directora Unidad de Desarrollo Regional, Cámara de Comercio de Manizales por Caldas. // **Felipe César Londoño López.** Rector, Universidad de Caldas. // **Andrés Felipe Betancourth López.** Vicerrector de Proyección, Universidad de Caldas. // **Nicolás Restrepo Escobar.** Gerente Director, Editorial La Patria. // **Natalia Yepes Jaramillo.** Gerente, Andi Seccional Caldas. // **Ángela Escallón Emiliani.** Directora Ejecutiva, Fundación Corona. // **Jhon Jairo Granada Giraldo.** Gerente General, CHEC. // **Carlos Alberto Mazeneth Dávila.** Gerente, Efigas S.A. E.S.P. // **Erika Soledad Durán P.** Subgerente Comercial, Efigas S.A. E.S.P. // **Hna. Elizabeth Caicedo Caicedo O.P.** Rectora, Universidad Católica de Manizales.

## COMITÉ TÉCNICO

**Martha Lucía Gómez Gómez.** Editora Local, Editorial La Patria. // **José Fáber Hernández Ortiz.** Coordinador de Investigación Social, Caja de Compensación Familiar de Caldas - Confa. // **Alejandro Barrera Escobar.** Profesional Área de Investigaciones Socioeconómicas, Cámara de Comercio de Manizales por Caldas. // **Ángela Cecilia Vásquez Escobar.** Directora de Estrategia y Proyectos Especiales, Fundación Luker. // **Mónica Villegas Carrasquilla.** Gerente de Proyectos Sociales, Fundación Corona. // **Rodolfo José Hoyos Uribe.** Profesional de la Gerencia de Sostenibilidad, Findeter. // **Daniel Villegas Arango.** Profesional de Estructuración de Proyectos, Findeter.

## COMITÉ DE EXPERTOS

**Paula Andrea Calderón Cuartas.** Universidad Católica de Manizales. // **Santiago Isaza Arango.** Fundación Luker. // **Diego Alexander Escobar García.** Universidad Nacional de Colombia sede Manizales. // **José Norman Salazar González.** Centro Colombiano de Derecho Médico.

# Manizales 2017

## COMITÉ DE COMUNICACIONES

**Juliana Dávila Rincón.** Líder de Comunicaciones, Fundación Luker. // **Jhon Jairo Martínez Quintero.** Profesional de Comunicaciones Institucionales, Cámara de Comercio de Manizales por Caldas. // **Margarita María Maya Ortega.** Comunicadora Social y Periodista, Caja de Compensación Familiar de Caldas - Confa. // **Laura Rivera Echeverri.** Coordinadora de Mercadeo, La Patria. // **Carlos Eduardo García Cortés.** Coordinador de Comunicación Organizacional, Universidad Católica de Manizales. // **Natalia Montoya García.** Jefe de Prensa, Universidad Católica de Manizales. // **María Alejandra Gómez Uribe.** Jefe de Prensa, Universidad de Caldas. // **Margarita María Laverde Galvis.** Periodista, Universidad de Caldas. // **Gloria Matilde Hernández Clavijo.** Coordinadora de Comunicaciones, Efigas S.A. E.S.P. // **Catalina Arboleda Ramírez.** Gestora de Comunicaciones, CHEC.

## PROGRAMA MANIZALES CÓMO VAMOS

Carrera 23 # 26 - 60  
Edificio Cámara de Comercio de Manizales por Caldas  
Manizales / Colombia  
Teléfono: + 57 (6) 8 80 24 90

**[www.manizalescomovamos.org](http://www.manizalescomovamos.org)**  
@mzalescomovamos  
Facebook.com/ManizalesComoVamos

Las opiniones expresadas en este informe son de exclusiva responsabilidad de sus autores y no comprometen a las entidades públicas o privadas que apoyan el programa o que suministraron información para su elaboración.

ISSN 2389-9514



# Bienvenido

**AL INFORME  
DE CALIDAD  
DE NUESTRA  
CIUDAD**





**y queremos empezar a celebrarlo haciendo lo que  
mejor sabemos hacer: contándole a usted y a todos  
los manizaleños Cómo Vamos.**

---

Sírvase un café y póngase cómodo para analizar cómo va Manizales. Cuando termine, compártalo y discútalos con sus familiares y amigos. Todo lo que encontrará aquí le dará para muchas conversaciones sobre la ciudad.



# CONSERVE ESTA REVISTA Y DELE UNA MIRADA DE VEZ EN CUANDO

Es solamente un resumen  
y si quiere profundizar en algún  
tema, lo invitamos a descargar  
el informe completo en

[www.manizalescomovamos.org](http://www.manizalescomovamos.org)

**Manizales necesita de su participación.  
Conocer los avances e identificar los retos  
de ciudad es un primer paso para ser mejores.**

Y recuerde que este informe no es sobre la encuesta.  
Mejor dicho:

¡Esto no es percepción!  
**#AsíVaManizales**

**ISSN 2389-9514**

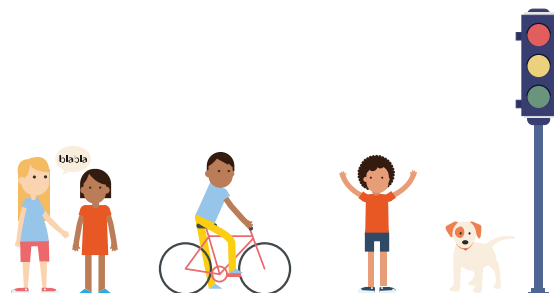

MANIZALES  
**cómovamos** | **5 años**

# CÓMO VAMOS EN POBREZA Y DESIGUALDAD



## Ingresos



En Manizales, el ingreso promedio por persona fue de: **\$859.814**  
**Aumentó \$91.433**

Pero, este incremento se dio en mayor proporción en hogares de ingreso medio y alto. Por lo que subió la desigualdad.



## Pobreza

Ingreso mínimo por persona para las necesidades básicas: **\$265.569**

Quienes ganan menos, se encuentran en condición de pobreza.



**A nivel nacional Manizales es la cuarta ciudad con menos pobreza**, después de Bucaramanga, Bogotá y Medellín.



## Pobreza extrema o indigencia

Ingreso mínimo por persona para las necesidades de alimentos: **\$119.957**

Quienes ganan menos, se encuentran en condición de pobreza extrema

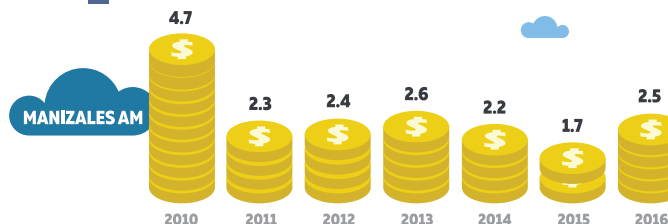

**Manizales se ubicó en el quinto lugar entre las ciudades con menor pobreza extrema**, después de Bucaramanga, Pereira, Bogotá e Ibagué.

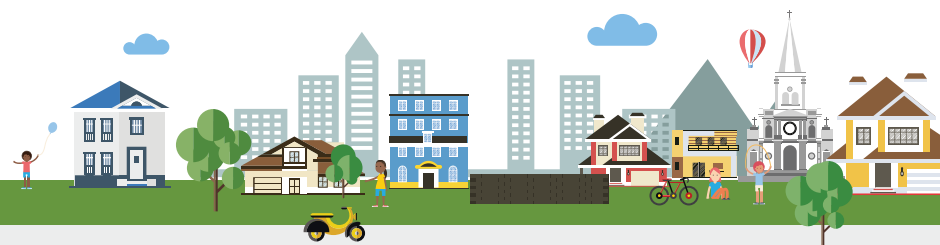



Retrocedió  
Se mantuvo  
Avanzó



## Desigualdad en los ingresos

Coefficiente de Gini:  
índice que va de **0 a 1**.

**0** es igualdad total y  
**1** desigualdad total.

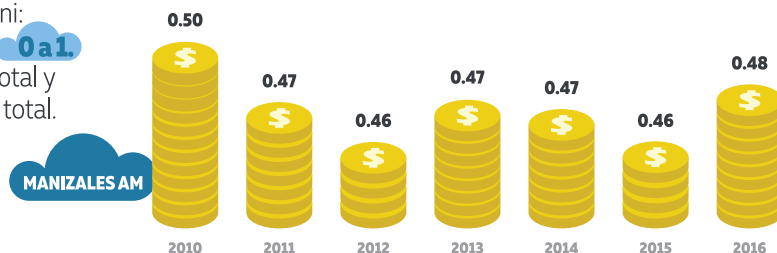

Ordenando las 23 ciudades colombianas de la mayor a la menor desigualdad,  
**Manizales está en el séptimo lugar y clasificada como ALTA DESIGUALDAD**

### CLASE MEDIA

Entre 2008 y 2015 la clase media en Manizales pasó del **43%** a **63%**. Sin embargo, retrocedió al **60%** en 2016.



# SABÍAS QUE

con respecto a 2015, Manizales tuvo **2.900** personas más en situación de pobreza y **3.200** más en indigencia

OBJETIVOS  
DE DESARROLLO  
SOSTENIBLE

**1** FIN  
DE LA POBREZA



**2** HAMBRE  
CERO



**10** REDUCCIÓN DE LAS  
DESIGUALDADES



# CÓMO VAMOS EN SALUD



## Aseguramiento en salud

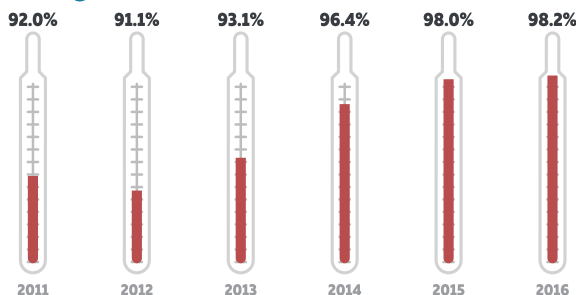

## Mortalidad general



## Embarazo adolescente

**15%** de los nacimientos fueron en mujeres **menores de 20 años**

En **2011** representaban el **22%**

**Manizales** tiene la **tasa de fecundidad adolescente más baja** de la Red Cómo Vamos

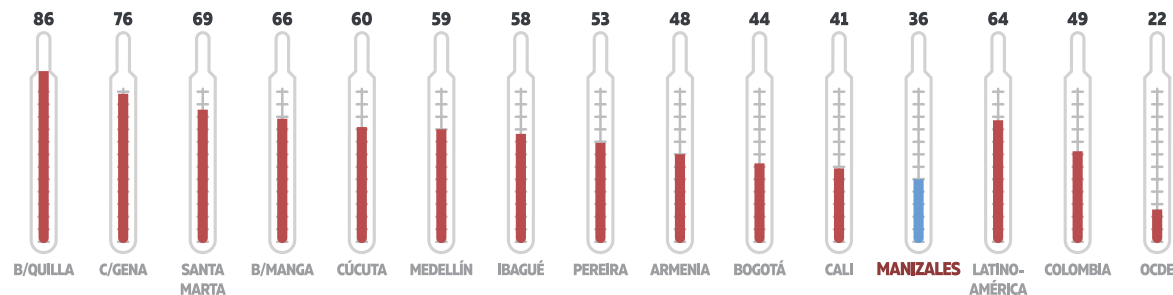

**7 de cada 10** muertes se produjeron por causas consideradas evitables

**4 de cada 10** por causas evitables con tratamiento precoz

**1 de cada 10** por causas externas (homicidios, suicidios y accidentes)

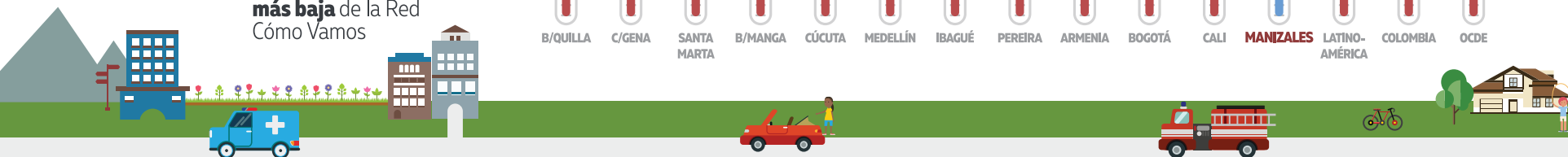

Retrocedió  
Se mantuvo  
Avanzó

## Salud infantil



### Mortalidad en menores de 1 año



**33 niños murieron antes de su primer cumpleaños.**  
1 menos que en 2015



### Mortalidad en menores de 5 años



**38 niños murieron antes de cumplir 5 años.**  
3 más que en 2015.



### Desnutrición infantil

En 2016 se realizó la **evaluación del estado nutricional** de los menores de 5 años.



#### SEGÚN EL ESTUDIO

**10 %** de menores padecían **desnutrición crónica**

**Y 3% desnutrición aguda**



### Tasa de suicidios

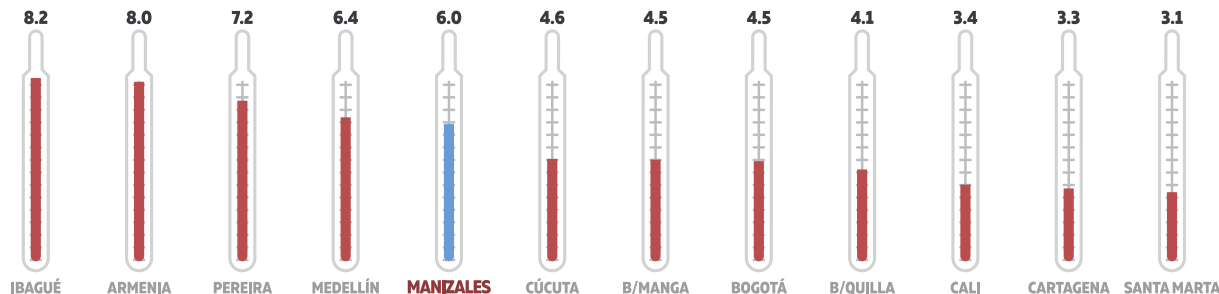

**Bajaron 23%**

**13% - frente a 2011**



OBJETIVOS  
DE DESARROLLO  
SOSTENIBLE

**3** SALUD  
Y BIENESTAR



# CÓMO VAMOS EN EDUCACIÓN



## Primera infancia

**8837** niños entre **0** y **5** años atendidos en modalidades integrales por el **ICBF**

**Aumentó 6% (sin incluir transición)**



## Cobertura

**87%** de los niños asisten a la escuela

**89% en 2015**

PERO

**64%** lo hacen en la edad adecuada

**65% en 2015**



## Resultados Pruebas Saber

En Quinto y Noveno:

**6** de cada 10 niños alcanzan el nivel esperado en lenguaje

**10** niños alcanzan el nivel esperado en matemáticas

**4** de cada 10 niños alcanzan el nivel esperado en matemáticas

**10** niños alcanzan el nivel esperado en matemáticas

Asisten a la *escuela*  
en la edad adecuada:

**8** de cada **10** niños en primaria

**6** de cada **10** en secundaria

**5** de cada **10** en media

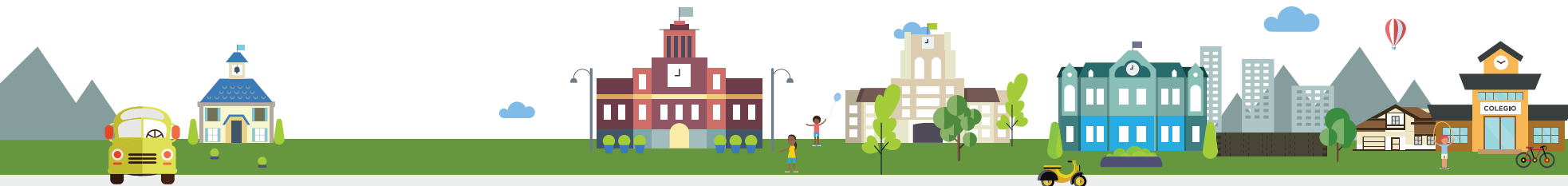



## Índice sintético de calidad educativa

Mide desempeño, progreso, eficiencia y ambiente escolar

una mirada más integral de la calidad educativa

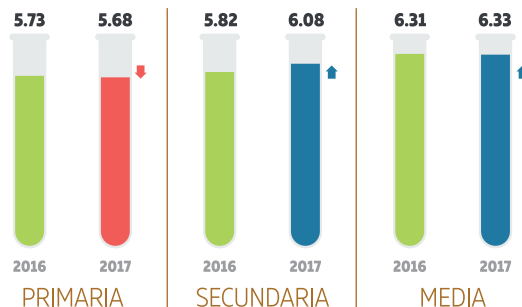

Retrocedió  
Se mantuvo  
Avanzó



## Pruebas PISA – Matemáticas

Pruebas internacionales de logro educativo

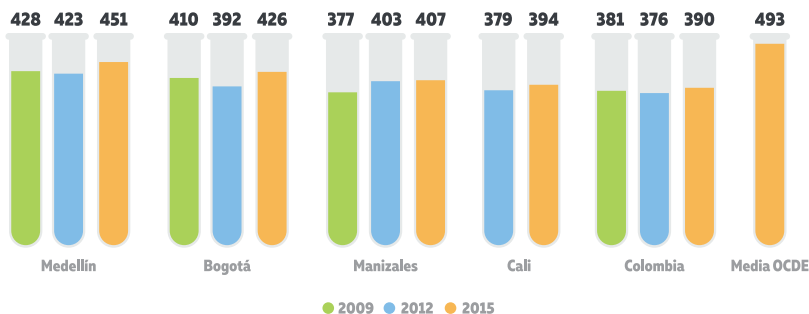

**Colombia** ocupó el puesto **61** entre **72** países  
**Manizales** ocuparía puesto **48**



# SABÍAS QUE

La inversión en educación en 2016 ha sido la más alta registrada. **Aumentó 19%** con respecto a 2015.

Pero todavía está por debajo del promedio de principales ciudades.

OBJETIVOS  
DE DESARROLLO  
SOSTENIBLE

4 EDUCACIÓN  
DE CALIDAD



# CÓMO VAMOS EN EMPLEO



## Tasa de participación

Son las personas que están en disposición de trabajar, incluyendo ocupados y desocupados.

**Mientras más personas participen, más retos tiene el mercado laboral pues debe crear más puestos de trabajo**



Participación laboral en **hombres: 69,9%**  
Participación laboral en **mujeres: 51,3%**



## Desempleo

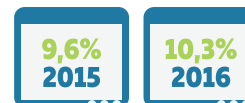

**El desempleo es mayor en las mujeres**

Hombres: **8,0%**  
Mujeres: **11,5%**



## Ocupación

Son las personas en edad de trabajar que se encuentran ocupadas



Ingreso promedio: **\$1'255.712**  
Hombres: **\$1'258.386**  
Mujeres: **\$961.254**

**Aunque la ciudad perdió 4700 empleos en 2016, el empleo formal aumentó en 2000 ocupados**

### INGRESO POR NIVEL EDUCATIVO

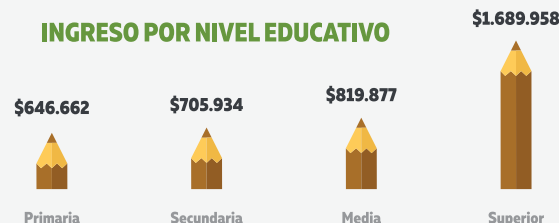



## Desempleo juvenil

16,9%  
2015

17,8%  
2016



## Informalidad Laboral

42,7%  
2015

41,7%  
2016



## Calidad del empleo

### Mejoraron

contratación y afiliación a seguridad social.

### Empeoraron

ingresos y jornada de trabajo.

Retrocedió  
Se mantuvo  
Avanzó



# SABÍAS QUE

Manizales se ha mantenido como **la ciudad con menor informalidad de Colombia**, seguida por Bogotá y Medellín.

OBJETIVOS  
DE DESARROLLO  
SOSTENIBLE

5 IGUALDAD  
DE GÉNERO



8 TRABAJO DECENTE  
Y CRECIMIENTO  
ECONÓMICO

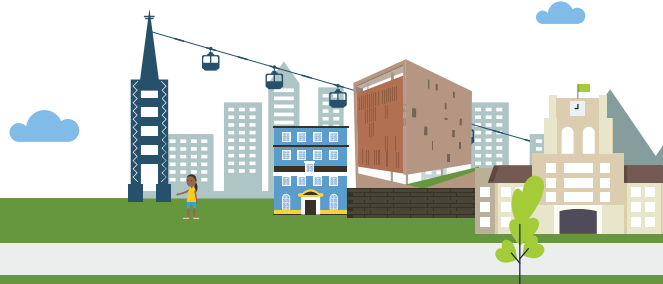

# CÓMO VAMOS EN SEGURIDAD CIUDADANA



## Delitos contra la vida

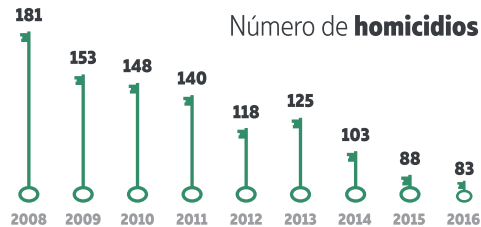

**93%** hombres / **56%** menores de 28 años  
**14%** menores de edad / **78%** no había terminado  
 secundaria / **85%** por intolerancia social o problemas  
 personales / **53%** con arma de fuego.



Número de  
homicidios  
por comuna



# SABÍAS QUE

Después de Bucaramanga, **Manizales** es la ciudad con mayor proporción de jóvenes vinculados al Sistema de Responsabilidad Penal para Adolescentes. La permanencia escolar, el acceso a la educación superior y el empleo juvenil son claves para mitigar los riesgos.





## Delitos Contra el patrimonio económico



### Bajaron

Hurto a personas (tasa)



Hurtos a comercio

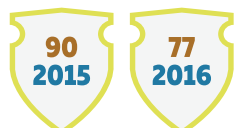

Hurtos a residencias



Hurtos a automóviles



### Subieron:

Hurtos a bancos



Hurtos a motocicletas



Hurtos a bicicletas



## Mortalidad en accidentes de tránsito

Tasa de mortalidad en accidentes de tránsito por cada **100 mil habitantes**

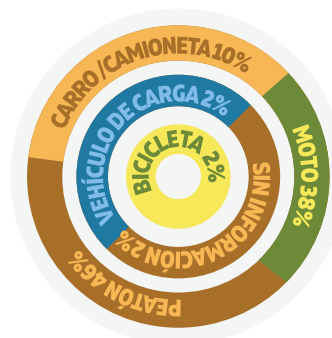

Proporción de víctimas fatales en **accidentes de tránsito** según el medio de transporte que usaban.

**En dos de cada tres accidentes con víctimas mortales** estuvo involucrada una motocicleta. **Pereira, Armenia y Manizales** fueron las ciudades más peligrosas para los peatones.

OBJETIVOS  
DE DESARROLLO  
SOSTENIBLE

3 SALUD  
Y BIENESTAR



5 IGUALDAD  
DE GÉNERO



16 PAZ, JUSTICIA  
E INSTITUCIONES  
SÓLIDAS



# CÓMO VAMOS EN VIVIENDA, SERVICIOS PÚBLICOS Y ESPACIO PÚBLICO



## Déficit de vivienda

No hay información actualizada y desagregada sobre cuántas viviendas se necesitan en Manizales

### Aproximadamente

entre Manizales y Villamaría (A.M) se necesitarían:



viviendas  
nuevas y



mejoramientos  
de vivienda

El déficit en el A.M se ha reducido 20% desde 2011

**Manizales tiene el menor déficit de vivienda de las ciudades colombianas.**



## Construcción de vivienda

En 2016  
se terminaron



viviendas

38% menos  
que en 2015

Mayor reducción VIS (-49%) que en No VIS (-25%).



## Servicios públicos

**Coberturas urbanas de 100% en**

Acueducto / Alcantarillado / Energía eléctrica / Aseo

Gas domiciliario **79%**

### Satisfacción con servicios públicos

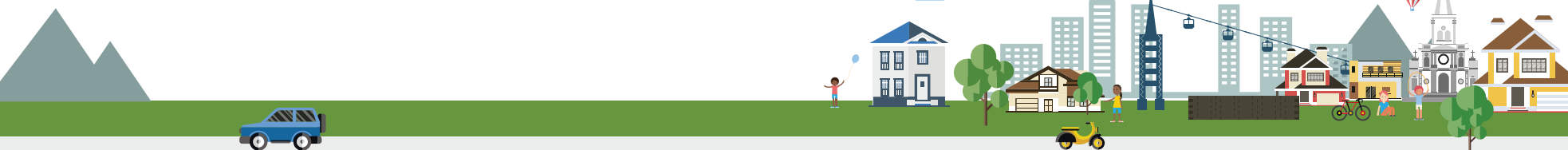
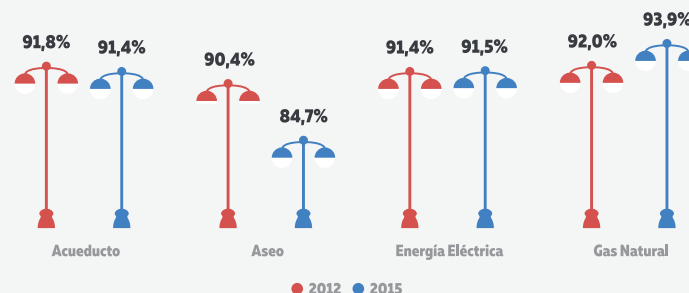

Retrocedió  
Se mantuvo  
Avanzó



## Espacio público

Manizales tiene; 6,17 m<sup>2</sup>/hab de espacio público | **Meta 15 m<sup>2</sup>/hab**

De estos

**4m<sup>2</sup>** son parques urbanos

Déficit de

**8m<sup>2</sup>** por habitante

Se requerirían

**300** hectáreas

### Ciudadanos que disponen de algunos de los siguientes espacios o equipamientos cerca a su casa.



### OBJETIVOS DE DESARROLLO SOSTENIBLE

6 AGUA LIMPIA Y SANEAMIENTO



7 ENERGÍA ASEQUIBLE Y NO CONTAMINANTE



11 CIUDADES Y COMUNIDADES SOSTENIBLES





### Calidad del agua del Río Chinchiná\*

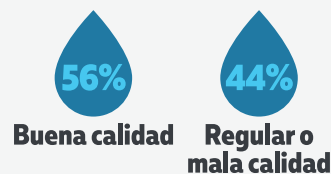

## Calidad del agua de la Quebrada Manizales\*

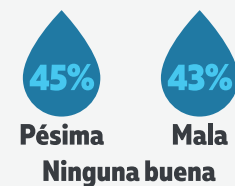

**Agua no contabilizada**

Agua desperdiciada en el proceso de producción y distribución.

Año	Porcentaje
2015	28%
2016	29%

Nivel esperado:  
**Menos de 30%**



Retrocedió  
Se mantuvo  
Avanzó



OBJETIVOS  
DE DESARROLLO  
SOSTENIBLE

6 AGUA LIMPIA  
Y SANEAMIENTO



7 ENERGÍA ASEQUIBLE  
Y NO CONTAMINANTE



11 CIUDADES Y  
COMUNIDADES  
SOSTENIBLES



12 PRODUCCIÓN  
Y CONSUMO  
RESPONSABLES



13 ACCIÓN  
POR EL CLIMA



15 VIDA  
DE ECOSISTEMAS  
TERRESTRES



## Energía (kw por persona)

408  
kw

2015

403  
kw

2016

La economía  
también ganó en  
**eficiencia energética**  
un 7%



## Producción de residuos sólidos (kg por persona al día)

0,82

2015

0,85

2016

El relleno sanitario tiene una **vida útil de 4 años**

**1% de residuos sólidos** son recuperados  
Promedio de **reciclaje Colombia: 17%**



## Calidad del aire

La calidad del aire se mide por la concentración  
de material particulado:

PM10

y PM2,5.

Por ser más pequeñas las partículas,  
son las más peligrosas  
para la salud

PM2,5.

La concentración de **PM10** mejoró

### PERO

No se obtuvieron datos de PM 2,5.  
La falta de información es un  
retroceso en la política ambiental  
de la ciudad.



## Afectaciones de desastres

0

Muertos

1

Herido

396

Afectados

**2900 viviendas**  
en zonas de riesgo.  
**72%** en San José, La Fuente  
y Universitaria

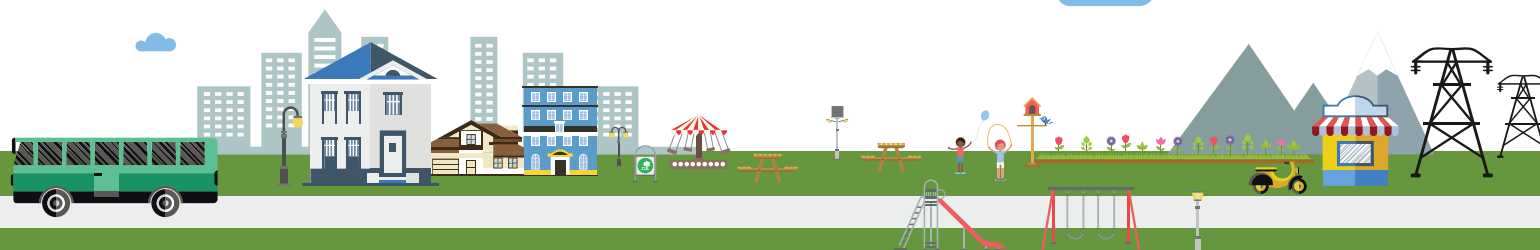

# CÓMO VAMOS EN MOVILIDAD



## Medios de transporte

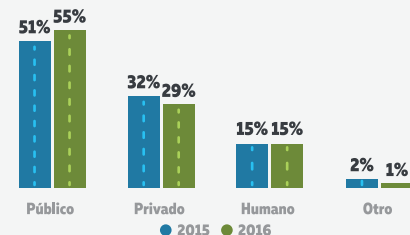
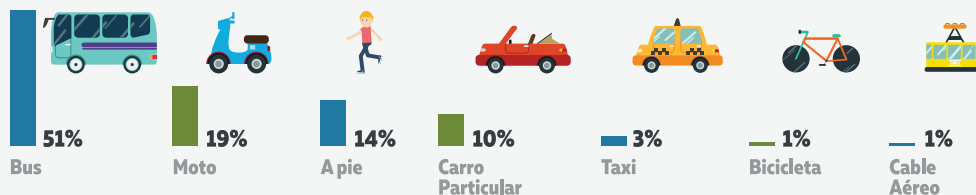

## Transporte público

En promedio cada día **192.418** pasajeros usaron el transporte público colectivo

**12%** menos de pasajeros frente a **2007**

**2%** menos frente a **2015**



**75%** de usuarios satisfechos con buses y busetas.



## Transporte privado

Manizales tiene **158 mil** vehículos registrados.

**9%** más que en **2015**

**102%** más que en **2009**

**78 mil** carros

**75 mil** motos

**6 mil** otros

**94%** de usuarios satisfechos con su carro o moto



Retrocedió  
Se mantuvo  
Avanzó



## Tasa de motorización (vehículos por cada 1000 habitantes)

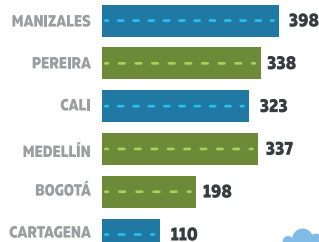

## Velocidad promedio

22  
km/hora



## Accidentalidad

Por cada 10 fallecidos en accidentes de tránsito:

5 son  
peatones

4 iban  
en moto

1 usaba  
otro medio  
de transporte

En 2 de cada 3 accidentes con  
víctimas mortales en la ciudad  
estuvo involucrada una moto

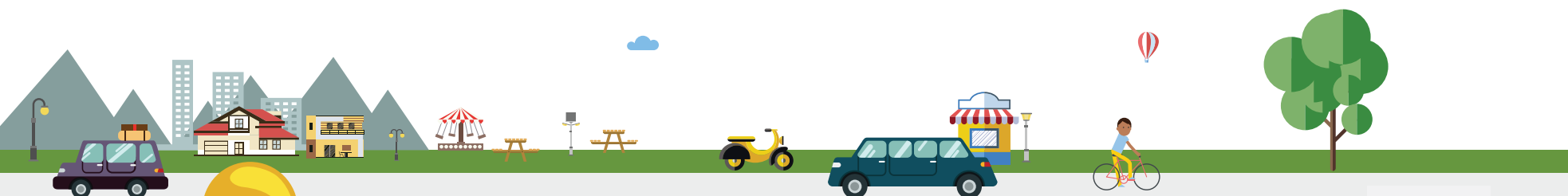

# SABÍAS QUE

**Manizales requeriría construir  
6 km de vías principales al año,  
equivalentes a la Avenida Santander,  
para crecer en malla vial** al mismo  
ritmo que en número de vehículos

OBJETIVOS  
DE DESARROLLO  
SOSTENIBLE

3 SALUD  
Y BIENESTAR



11 CIUDADES Y  
COMUNIDADES  
SOSTENIBLES



# CÓMO VAMOS EN CULTURA, RECREACIÓN Y DEPORTE



## Participación en actividades culturales

**Ciudadanos  
que participaron  
en al menos una  
actividad cultural**

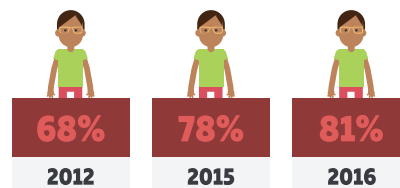

**67% de ciudadanos  
satisfechos con la  
oferta cultural.**

**8% insatisfechos**

## Actividades culturales que practicaron los ciudadanos

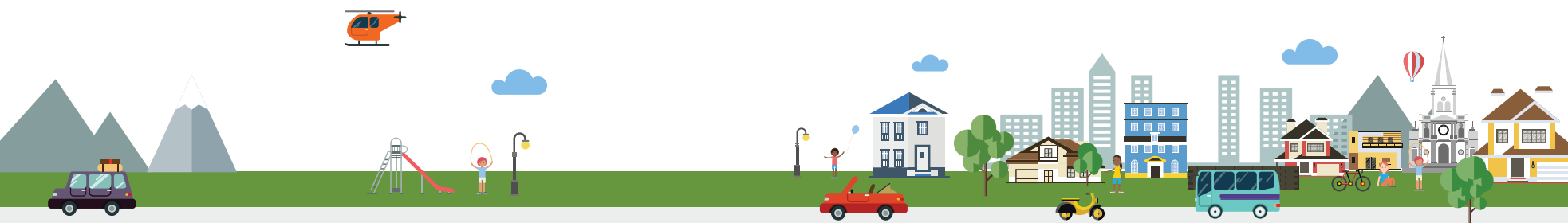
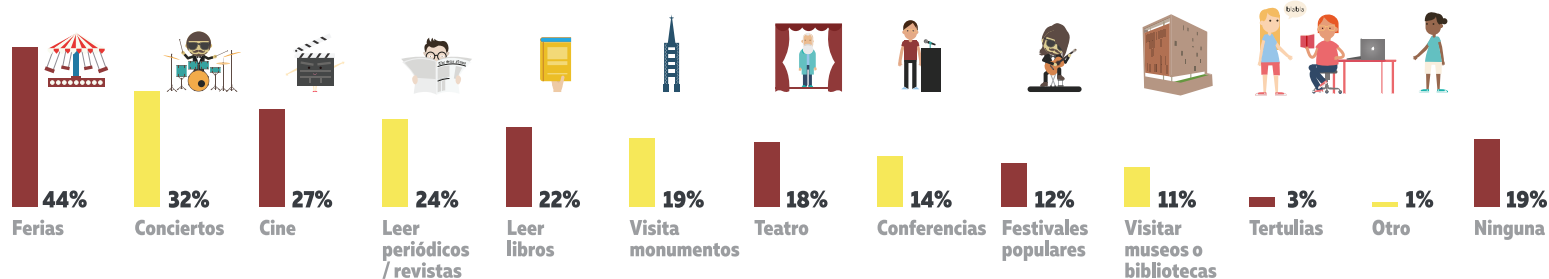



Retrocedió  
Se mantuvo  
Avanzó



## Participación actividades deportivas y recreativas

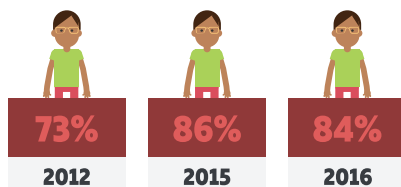

71% de ciudadanos satisfechos con la oferta recreativa.

8% insatisfechos



## Actividad física

Ciudadanos que practican alguna actividad deportiva.  
**La participación en la ciclovía se ha duplicado desde 2012**

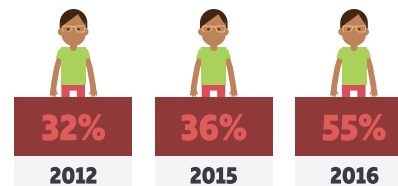

Practicar algún deporte: **23%**

Asistir a la ciclovía: **32%**

### Actividades recreativas y deportivas en las cuales participan los ciudadanos

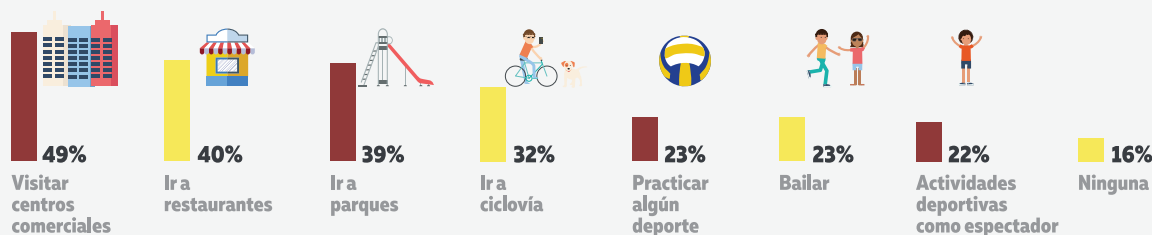

# SABÍAS QUE

**Manizales** es la ciudad de la Red Cómo Vamos en **donde sus ciudadanos más asisten a conciertos** y la segunda en donde **hay mayor asistencia a teatro.**

OBJETIVOS  
DE DESARROLLO  
SOSTENIBLE

4 EDUCACIÓN  
DE CALIDAD



3 SALUD  
Y BIENESTAR



# CÓMO VAMOS EN FINANZAS PÚBLICAS

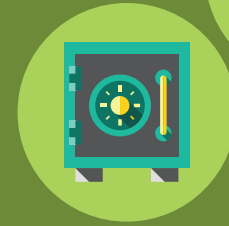

## Ingresos

**Ingresos** 470 mil millones de pesos

17% más que en 2015 | 42% más que en 2011



## Recaudo tributario per cápita

\$978.004

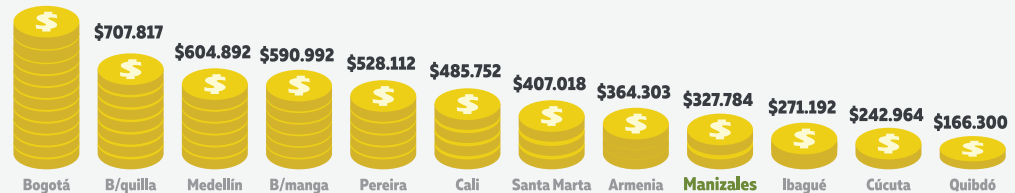

## Manejo del gasto

402 mil millones de pesos

6% más que en 2015

Por cada 100 pesos que se gastó la administración municipal:

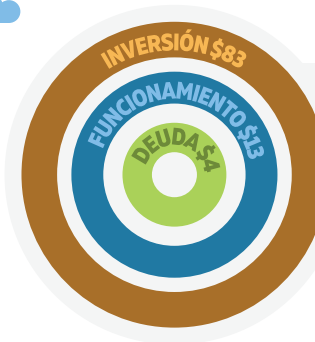

**Bajó un punto el gasto de inversión y subió el gasto en deuda.**

Referentes:  
Según DNP la inversión debe ser superior al 50%  
Según el BID y Findeter, debe ser superior al 89%

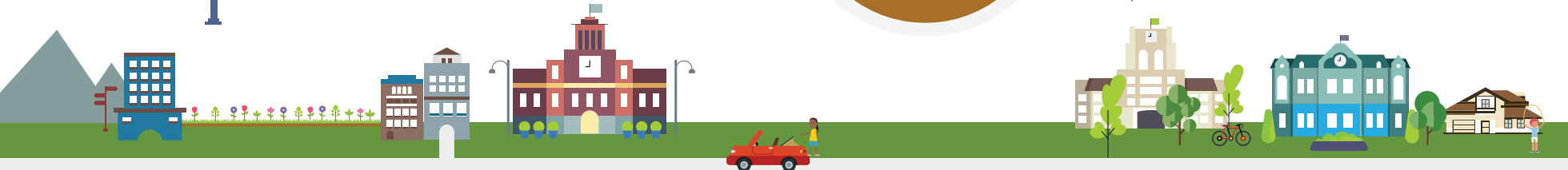

Retrocedió  
Se mantuvo  
Avanzó

## Inversión per cápita



## Manejo de la Deuda

Coficiente de la deuda:

**Servicio de la deuda/ingresos propios**



Según BID Findeter  
esta relación no  
debería superar el 7%

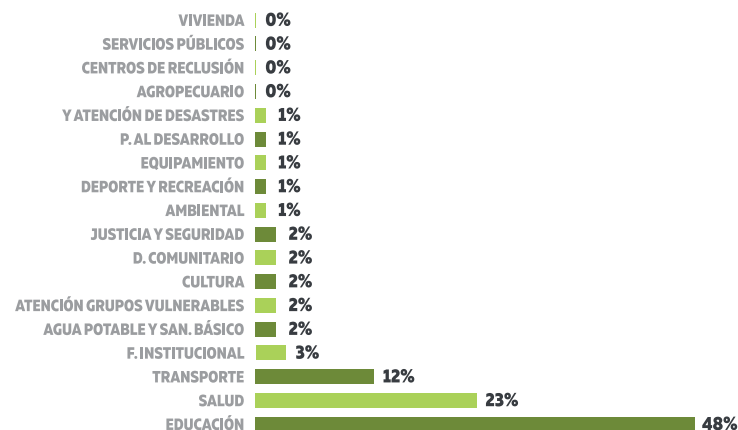

## Inversión por sectores

# SABÍAS QUE

**Transporte con 42%,  
fortalecimiento institucional con  
10% y educación con 9%,** son los  
sectores en los cuales se invierte  
mayor proporción de recursos propios,  
provenientes de recaudo de impuestos  
e inversiones de la ciudad

OBJETIVOS  
DE DESARROLLO  
SOSTENIBLE

16 PAZ, JUSTICIA  
E INSTITUCIONES  
SÓLIDAS

# CÓMO VAMOS EN ENTORNO ECONÓMICO



## Crecimiento del Producto

PIB de Caldas  
creció **1,8%**

Menos que en 2015 y por  
debajo de Colombia

Manizales es cerca  
de **50% del PIB de Caldas**

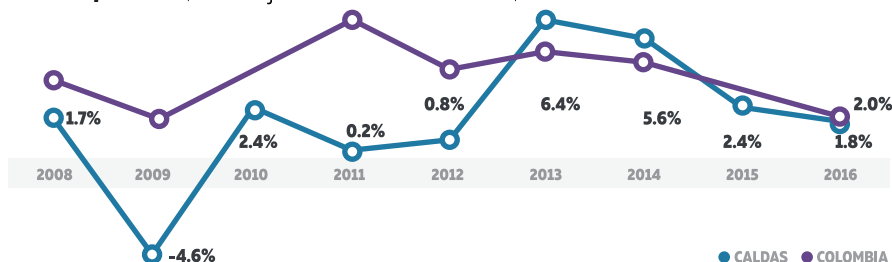

## Costo de Vida



La inflación fue más alta  
para las personas de  
ingresos bajos y medios

Los  
que más  
subieron:

Alimentos **8,42%**  
Educación **6,47%**  
Vivienda **6,49%**



# SABÍAS QUE

El PIB de Caldas representa

**1,5%** del PIB de Colombia  
**40%** del PIB del eje cafetero  
**47%** del PIB industrial de la región

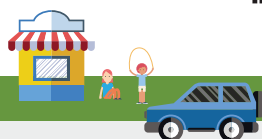



## Dinámica empresarial

En **2016** se **crearon**  
**690** sociedades

Y se  
**disolvieron 124**

**Aumentó 30%** la creación de empresas  
y se **redujo 10%** la disolución

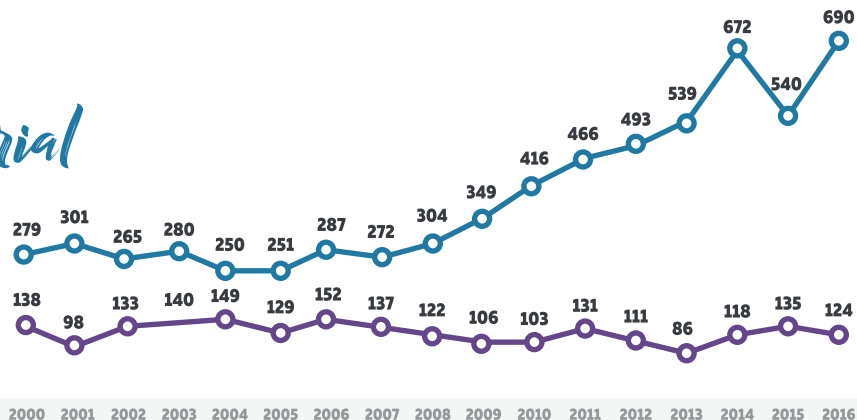

Retrocedió  
Se mantuvo  
Avanzó



## Competitividad

**Caldas** mantuvo el **tercer puesto** a nivel nacional,  
después de Bogotá y Antioquia, **pero su puntaje bajó 4%**

Fortalezas		Debilidades	
PUESTO ENTRE 26 DEPARTAMENTOS			
Instituciones	1	Salud	12
Educación superior	2	Sostenibilidad ambiental	17
Eficiencia de los mercados	3	Tamaño del mercado	10

OBJETIVOS  
DE DESARROLLO  
SOSTENIBLE

8 TRABAJO DECENTE  
Y CRECIMIENTO  
ECONÓMICO



9 INDUSTRIA,  
INNOVACIÓN E  
INFRAESTRUCTURA



# CÓMO VAMOS EN EN CONCLUSIÓN

● Retrocedió

● Se mantuvo

● Avanzó



## Pobreza

Pobreza	
Pobreza extrema	
Desigualdad en ingresos (Gini)	
Clase media	
Ingresos	



## Empleo

Informalidad	
Subempleo objetivo	
Calidad del empleo	
Brecha de desempleo hombres-mujeres	
Participación laboral	
Ocupación	
Desempleo	
Desempleo en jóvenes	



## Salud

Embarazo adolescente	
Aseguramiento en salud	
Desnutrición crónica	
Desnutrición aguda	
Mortalidad en menores de 1 año	
Suicidos	
Salud materna	
Mortalidad general	
Mortalidad en menores de 5 años	
Bajo peso al nacer	



## Educación

Atención integral a la primera infancia	
Deserción escolar	
Pruebas Saber Quinto Lenguaje	
Resultados Pruebas Saber Noveno Lenguaje	
Pruebas Saber Noveno Matemáticas	
Pruebas saber Once	
Índice sintético de calidad de la educación	
Matrícula en educación superior	
Universidades con acreditación de alta calidad	
Coberturas educativas	
Resultados Pruebas Saber Quinto Matemáticas	



## Seguridad

Homicidios	
Hurto a personas	
Hurto a comercios	
Hurto a residencias	
Hurto a vehículos	
Lesiones personales	
Hurto a motocicletas	
Hurto a bicicletas	
Muertes en accidentes de tránsito	

# CÓMO VAMOS EN EN CONCLUSIÓN

● Retrocedió

● Se mantuvo

● Avanzó



*Vivienda,  
servicios públicos  
y espacio público*

Déficit de vivienda	
Coberturas de servicios públicos	
Satisfacción con servicios públicos	
Espacio público efectivo	
Construcción	



*Movilidad*

Uso de la bicicleta	
Velocidad promedio	
Lesionados en accidentes de tránsito	
Uso de transporte público	
Personas que se transportan caminando	
Tiempo de desplazamiento percibido	



*Medio ambiente*

Consumo de agua	
Consumo de energía	
Afectaciones por desastres naturales	
Calidad del agua del Río Chinchiná	
Ruido	
Tratamiento de aguas residuales	
Contaminación del aire PM (10)	
Contaminación del aire PM (2,5)	
Producción de residuos sólidos	



*Cultura,  
recreación  
y deporte*

Participación en actividades culturales	
Participación en actividades recreativas	
Satisfacción con la oferta cultural	
Satisfacción con la oferta recreativa	
Práctica de actividades deportivas	



*Finanzas  
Públicas*

Ingresos	
Índice de desempeño fiscal	
Recursos para inversión	
Manejo del gasto	
Servicio de la deuda	



*Entorno  
Económico*

Crecimiento empresarial	
Costo de vida	
Crecimiento del PIB	
Competitividad	
Empleo	

# INFORME DE CALIDAD DE VIDA *Manizales* 2017



MANIZALES  
**cómovamos** | 5 años

HACEMOS PARTE DE:  
RED DE CIUDADES  
**cómovamos**

## NUESTROS ALIADOS:



SECRETARÍA DE EDUCACIÓN

DESCARGUE EL INFORME COMPLETO EN  
**[www.manizalescomovamos.org](http://www.manizalescomovamos.org)**